

MODULARIO  
F. - Cat. S. T. - 315



MINISTERO DELLE FINANZE

DIREZIONE GENERALE DEL CATASTO E DEI SERVIZI TECNICI ERARIALI

# NUOVO CATASTO EDILIZIO URBANO

(R. DECRETO-LEGGE 13 APRILE 1939, N. 632)

MOD. B (Nuovo Catasto Edilizio Urbano)

Lire  
20

Planimetria dell'immobile situato nel Comune di Foggia Via Zuretti  
Ditta S.I.F.T. pres. [redacted]  
Allegata alla dichiarazione presentata all'Ufficio Tecnico Erariale di Foggia

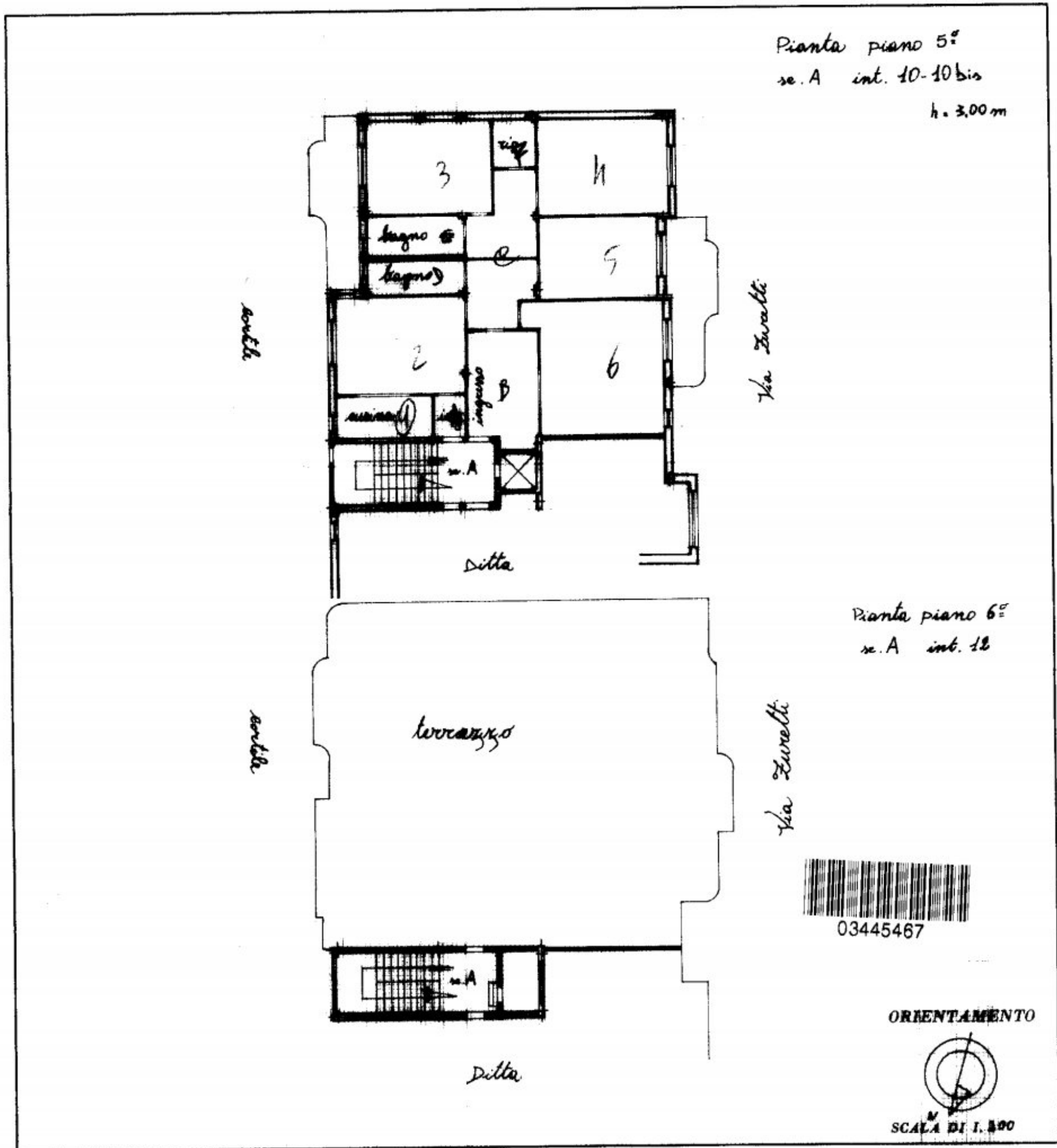

SPAZIO RISERVATO PER LE ANNOTAZIONI D'UFFICIO

DATA PROT. N° 2113/75

Compilata dall' ing. [redacted]  
(Titolo e cognome del tecnico)

Iscritto all' Albo degli ingegneri  
della Provincia di Napoli

DATA 17-11-1975

Firma: ing. [redacted]

Ultima planimetria in atti

Catasto dei Fabbricati - Situazione al 27/11/2023 - Comune di FOGGIA(D643) - < Foglio 95 - Particella 33 - Subalterno 20 >  
VIA ZURETTI Scala A Interno 10 Piano 5 - 6