

MODULARIO
F. n. g. r. n. d. 497



MINISTERO DELLE FINANZE
DIREZIONE GENERALE DEL CATASTO E DEI SERVIZI TECNICI ERARIALI
NUOVO CATASTO EDILIZIO URBANO

MOD. B (Nuovo Catasto Edilizio Urbano)

Lire
200

(R. DECRETO-LEGGE 13 APRILE 1998, N. 632)

Planimetria dell'immobile situato nel Comune di S. PAOLO DI CIVITATE Via VIRGILIO 1

Ditta

Allegata alla dichiarazione presentata all'Ufficio Tecnico Erariale di FOGGIA

RANO TERRA

1° PIANO

VIA VIRGILIO

LASTRICO SOLARE

VIA H. LEONARDA DI

Comune di S. Paolo di Civitate
Foglio 33 Particella 205

ORIENTAMENTO

SCALA DI 1:200

02338366

SPAZIO RISERVATO PER LE ANNOTAZIONI D'UFFICIO	
DATA	29/09/2020
PROT. N°	33
	205
	2

Compilata dal

Iscritto all'Albo degli ARCHITETTI

della Provincia di FOGGIA

DATA

Firma: *[Signature]*

Ultima planimetria in atti

Catasto dei Fabbricati - Situazione al 29/09/2020 - Comune di SAN PAOLO DI CIVITATE (1072) - Foglio: 33 - Particella: 205 - Subalterno: 2 >
Firmato DA: **DAVEBINGMIDIT** Il processo: **DF**: INFOCERT FIRMA QUALIFICATA 2 Serial#: 13be927



MODULARIO
F. rig. rend. 497



MINISTERO DELLE FINANZE
DIREZIONE GENERALE DEL CATASTO E DEI SS.TT.EE.
CATASTO EDILIZIO URBANO (RDL 13-4-1939, n. 652)

MOD. **BN** (CEU)

LIRE
385

Planimetria di u.i.u. in Comune di S.PAULO DI CIVITATE via VIRGILIO civ. 1

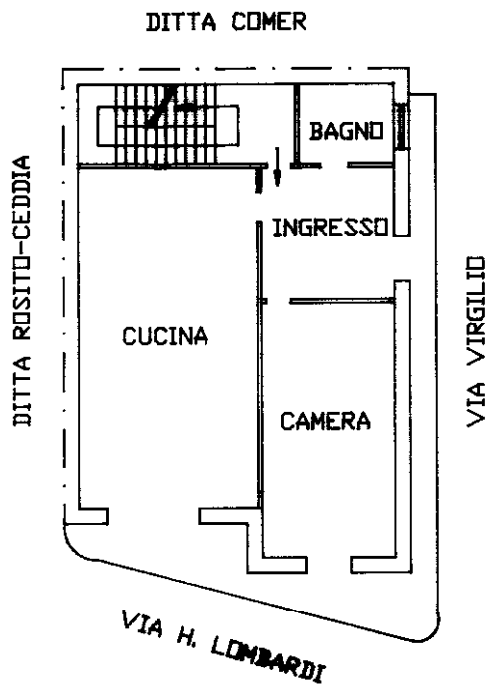

PIANTA PIANO PRIMO

H= m. 2,70

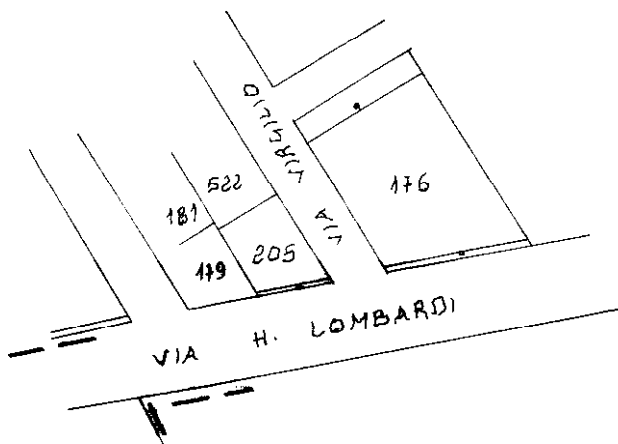

STRALCIO PARTICELLARE
COMUNE DI S.PAULO DI CIVITATE
F. 33/A - SCALA 1:1000



01154988

ORIENTAMENTO

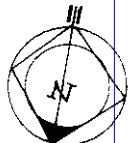

SCALA DI T. 2

Ultima planimetria in M.C.
Denuncia di variazione
Data presentazione: 09/10/1995 - Data: 29/09/2020 - n. T97967 - Richiedente:
Totale schede: 1 - Formato di acquisizione: A4(210x297) - Formato stampa richiesto: A4(210x297)
F. 33/A
n. 205 sub. 3

Compilata dal INGEGNERE
(Titolo, cognome e nome)
PIETRO DOMENICO
F. 33/A n. 1385
della provincia di FOGGIA
data _____ Firma [Signature]

RISERVATO ALL'UFFICIO

37 MA
P. 10-PS

Ultima planimetria in M.C.
Data presentazione: 09/10/1995 - Data: 29/09/2020 - n. T97967 - Richiedente: PRTBCR67L10I072C
Totale schede: 1 - Formato di acquisizione: A4(210x297) - Formato stampa richiesto: A4(210x297)
F. 33/A n. 205 sub. 3
Compilata dal INGEGNERE PIETRO DOMENICO F. 33/A n. 1385 della provincia di FOGGIA data _____ Firma [Signature]
RISERVATO ALL'UFFICIO
37 MA
P. 10-PS
Catastro dei Fabbricati - Situazione al 29/09/2020 - Comune di SAN PAOLO DI CIVITATE (1072) - < Foglio: 33 - Particella: 205 - Subalterno: 3 >
DA VERGIMINI DOTT. TIRASSO D.B.; INFOCERT FIRMA QUALIFICATA 2 Serial#: 13be927

