

Agenzia delle Entrate
CATASTO FABBRICATI
Ufficio provinciale di
Foggia

Dichiarazione protocollo n. FG0093412 del 06/05/2016
Planimetria di u.i.u. in Comune di Biccari
Contrada Molino A Vento civ. SNC

Identificativi Catastali:
Sezione: 44
Foglio: 44
Particella: 282
Subalterno: 9

Compilata da:
Saltarella Domenico
Iscritto all'albo:
Geometri
Prov. Lucera N. 852

Scheda 1
Scala 1: 200

PIANTA PIANO PRIMO
H = 4,00 mt.

ALTRA U.I.

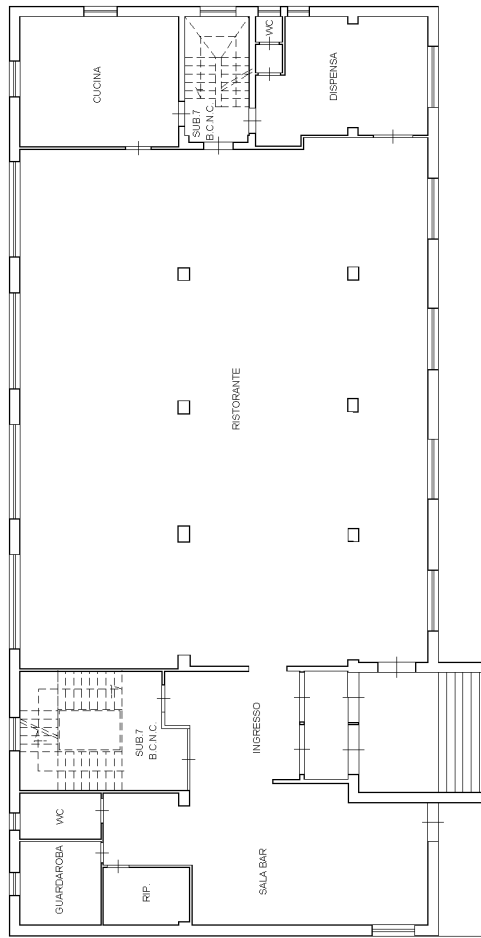

ALTRA U.I.

ALTRA U.I.

Ultima planimetria in atti