

MODULARIO
F. - Cat. S. T. - 315



MINISTERO DELLE FINANZE
DIREZIONE GENERALE DEL CATASTO E DEI SERVIZI TECNICI ERARIALI
NUOVO CATASTO EDILIZIO URBANO

Mod. B (Nuovo Catasto Edilizio Urbano)

Lire
15

(R. DECRETO-LEGGE 13 APRILE 1939, N. 652)

Planimetria dell'immobile situato nel Comune di S. SEVERO Via DOMIZIANO
Ditta CLEMENTE DANTE nato a S. SEVERO il 29-11-39
Allegata alla dichiarazione presentata all'Ufficio Tecnico Erariale di FOGGIA

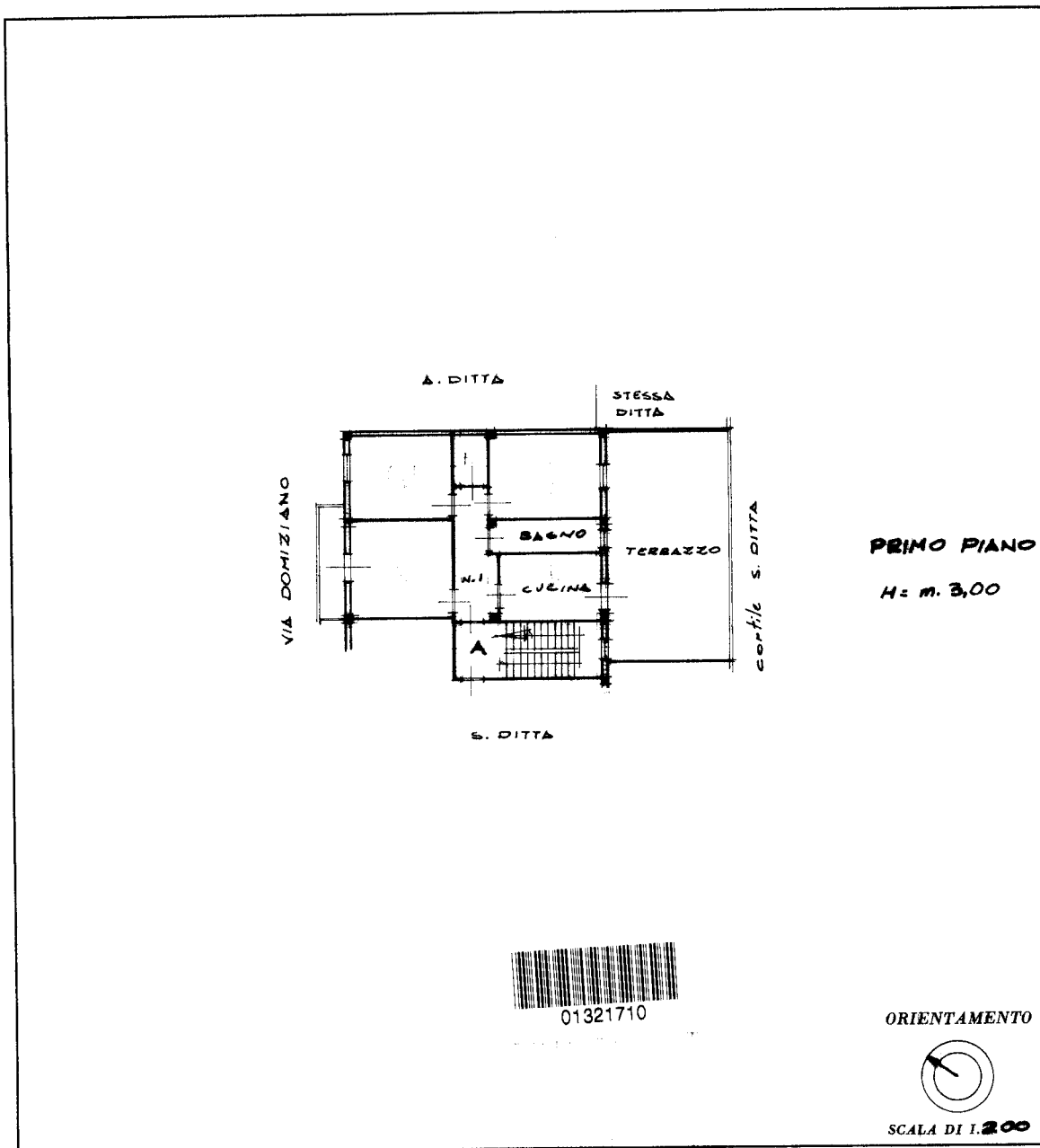

SPAZIO RISERVATO PER LE ANNOTAZIONI D'UFFICIO	
DATA PROT. N°	1572/45

Compilata dal gen. Antonio Vigiliante
(Titolo, nome e cognome del tecnico)
Iscritto all'Albo dei geometri
della Provincia di FOGGIA
DATA
Firma: A. Vigiliante

Ultima planimetria in atti



Inquadratura catasto-ortofoto 1:1.000

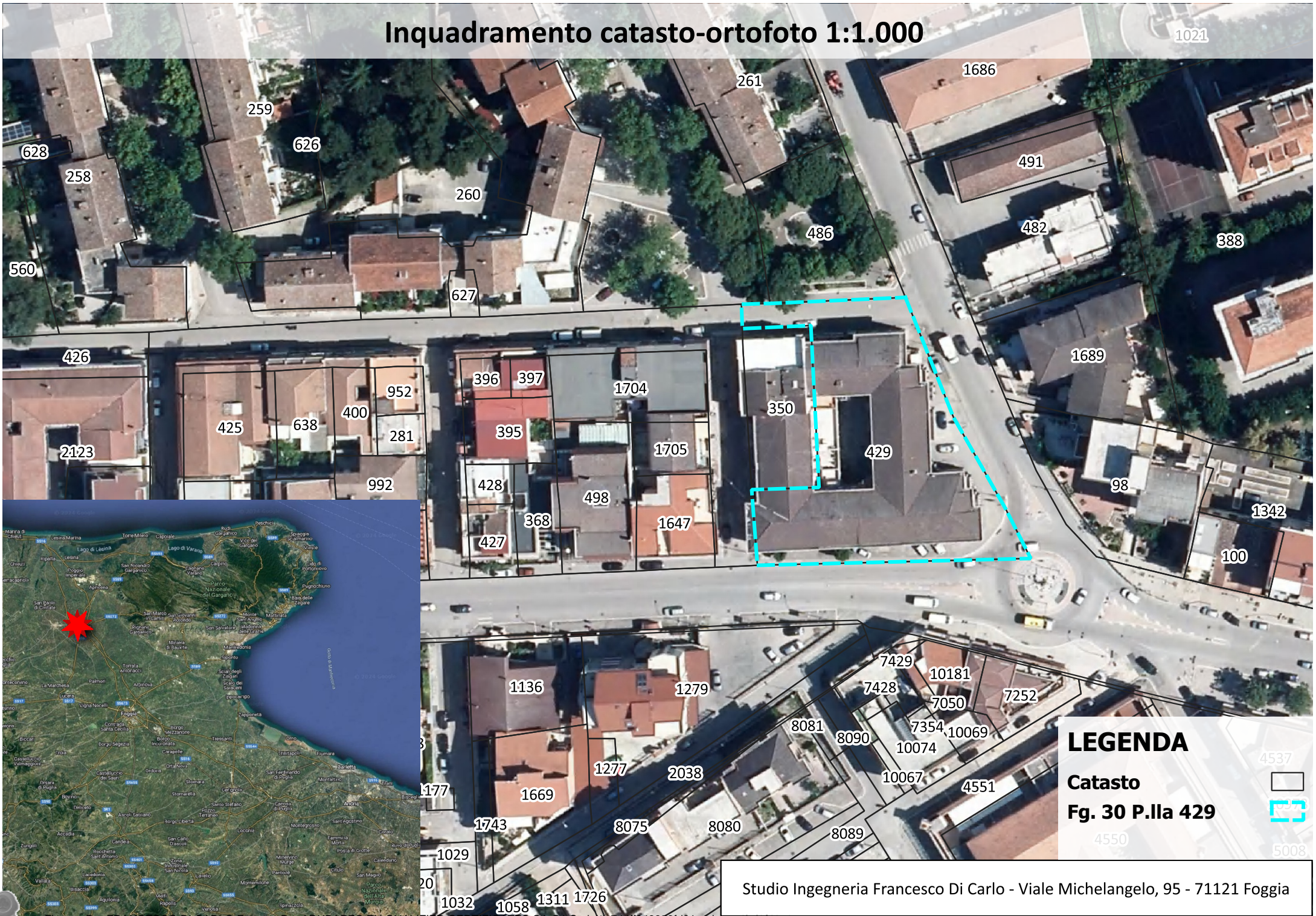

LEGENDA



Catasto 

Fig. 30 P.IIa 429 

Studio Ingegneria Francesco Di Carlo - Viale Michelangelo, 95 - 71121 Foggia

COMUNE DI SAN SEVERO

UFFICIO TECNICO

LICENZA DI COSTRUZIONE

IL SINDACO

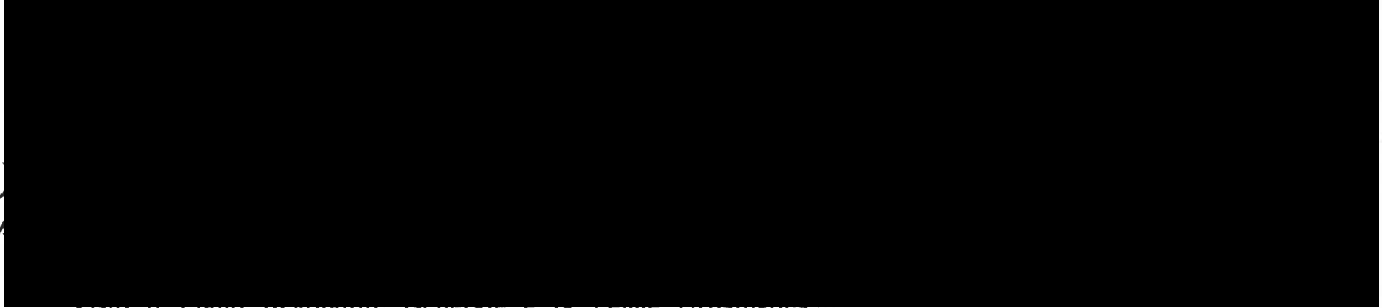

Visto il Piano Regolatore Generale e la Legge Urbanistica,

Visto il vigente Regolamento Edilizio Comunale nonchè l'art. 220 del Testo Unico delle leggi Sanitarie, approvato con R. D. del 27 luglio 1934 n. 1265;

Visto il Decreto Regionale che disciplina le costruzioni nella zona "B.", di completamento N. 321 del 17-11-1978 ;

Udito il parere della Commissione Edilizia Comunale nella seduta del 10-1-1979
favorevole,

Visto l'aggiornamento del grafico in data

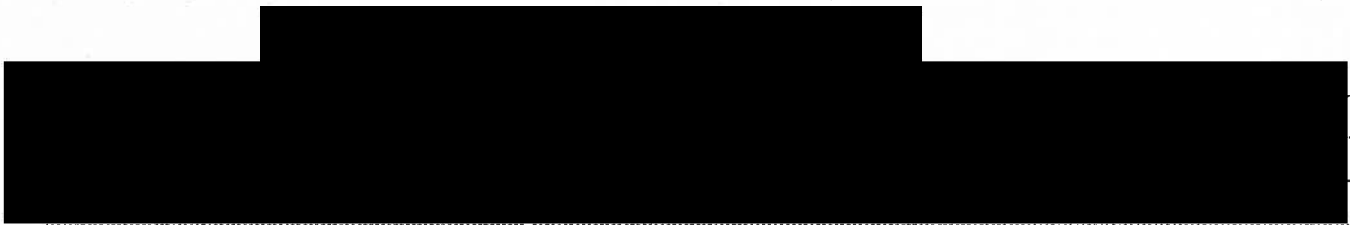

secondo il progetto esibito, di cui si restituisce copia munita del visto di approvazione.

Dovranno osservarsi le seguenti condizioni:

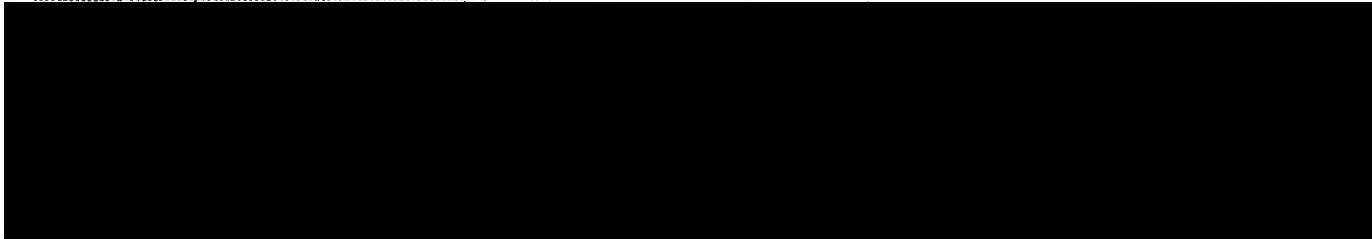

Eventuali proroghe

Vedi annotazioni a tergo



On. Sig. SINDACO

SAN SEVERO

Prego rilasciarmi un certificato comprovante che è stato costruita in Via Torre di S. Maria
Via Paolo lit. n. di questo abitato, un fabbricato composto di n. 99
vani e n. 10 accessori in Via S. Rita

che per la casa suddetta:

- 1) il progetto è stato presentato in data 18/10/72 ed approvato in data 10/1/73
- 2) che la licenza di costruzione è stata rilasciata in data 11/6/73 ^{e successiva} ~~(lib. 8, licenza 39)~~
- 3) che la costruzione è stata iniziata in data 12/6/73
- 4) che la costruzione è stata ultimata in data 20/12/75
- 5) che la costruzione non presenta le caratteristiche di lusso ai sensi del D. M. 7-1-1950;
- 6) che non risulta che il proprietario per la costruzione di tale casa ha fruito del contributo dello Stato.

San Severo, 24/12/75

NUOVE STAMPATE

Il fabbricato è stato costruito come da progetto

e successivamente

Parrebbe pertanto per il rilascio del certificato di abitabilità del lavoro

INTEGHERO CAP. 2
Problema



COMUNE DI SAN SEVERO

PROVINCIA DI FOGGIA

h.o. N° 349
lib. N° 3
11.06.73

UFFICIO TECNICO COMUNALE

CERTIFICATO DI ULTIMAZIONE

IL SINDACO

Visti gli atti dell'Ufficio Tecnico Comunale, certifica che è stato costruito in questo Comune in Via TORREMAGIORE ANG. VIA S. PAOLO CIV. un fabbricato composto di n. vani e n. accessori in vedi retro

e che l'edificio suddetto:

- 1) che la costruzione è stata eseguita in conformità del progetto in data 10.12.1972 approvato dalla Commissione Edilizia Comunale in data 11.1.1973 e successive varianti
- 2) che la licenza di costruzione è stata rilasciata in data 11.6.1973
- 3) che la costruzione è stata iniziata in data 11.6.1973
- 4) che la costruzione è stata ultimata in data 20.12.1975
- 5) che la costruzione non presenta caratteristiche di lusso ai sensi del D.M. 7 - 1 - 1950;
- 6) che non risulta che il proprietario, per la costruzione di tale edificio abbia fruito del contributo dello Stato.

La licenza di uso o di abilità potrà essere rilasciata solo dopo la presentazione del certificato di collaudo (art. 8 legge 5 - 11 - 1971, n. 1086).

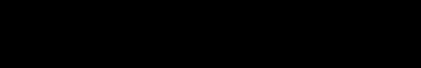
Si rilascia a richiesta di 
per discarico di tasse.

San Severo, addì 27 novembre 1975



IL SINDACO





MINUTA

COMUNE DI SAN SEVERO

PROVINCIA DI FOGGIA

AUTORIZZAZIONE DI ABITABILITA'

IL SINDACO
~~UFFICIALE SANITARIO~~

Visto che il proprietario dell'edificio sottoindicato si è uniformato alle disposizioni del Testo Unico delle Leggi Sanitarie, del Regolamento locale d'Igiene e del Regolamento Edilizio locale circa la presentazione del progetto di costruzione e la sua approvazione;

Sentito il parere dell'Ingegnere Capo del Comune dal quale risulta che la costruzione è stata eseguita in conformità del progetto approvato dalla locale Commissione Edilizia Comunale; che i muri perimetrali ed interni sono convenientemente prosciugati, e che non sussistono altre cause di insalubrità;

Visto l'art. 221 del Testo Unico delle Leggi Sanitarie 27 Luglio 1934 n. 1265;

Vista la ricevuta n. 002 del 29/12/1975 del locale Ufficio Postale per versamento all'Ufficio del Registro per tassa di C. G. Roma;

Visto il certificato di ultimazione rilasciato dall'Uff. Tecnico Comunale il 27/12/1975;

Visto il certificato di collaudo rilasciato dall'Ing. Nicola Antonacci il 8/4/1975 - pratica n. 1849 depositata presso l'Ufficio del Genio Civile di Foggia il 9/4/1975 con n. 2324 di protocollo;

AUTORIZZA

il Sig. [redacted] proprietario dell'edificio sito in Via Torremaggiore ang. Via S. Paolo di questo Comune, al civico numero [redacted] composto di piani Due

scantinato	vani n.	accessori n.	5° piano	vani n.	accessori n.
piano seminterrato	21	12	6°	=	=
piano rialz.	=	=	7°	=	=
1° piano	38	45	8°	=	=
2°	38	45	9°	=	=
3°	=	=	10°	=	=
4°	=	=			

da adibirlo ad uso (1) di abitazione civile a far tempo dal 29/12/1975

Detto edificio (2) è di nuova costruzione

I lavori, come da progetto in data 18/12/1972, approvato il 11/1/1973 e successivamente variate, sono stati iniziati il 11/6/1973 ed ultimati il 20/12/1975 =

San Severo, addì 29 Dicembre 1975





IL SINDACO
~~UFFICIALE SANITARIO~~

(1) Ad uso industriale — commerciale — civile — rustico;

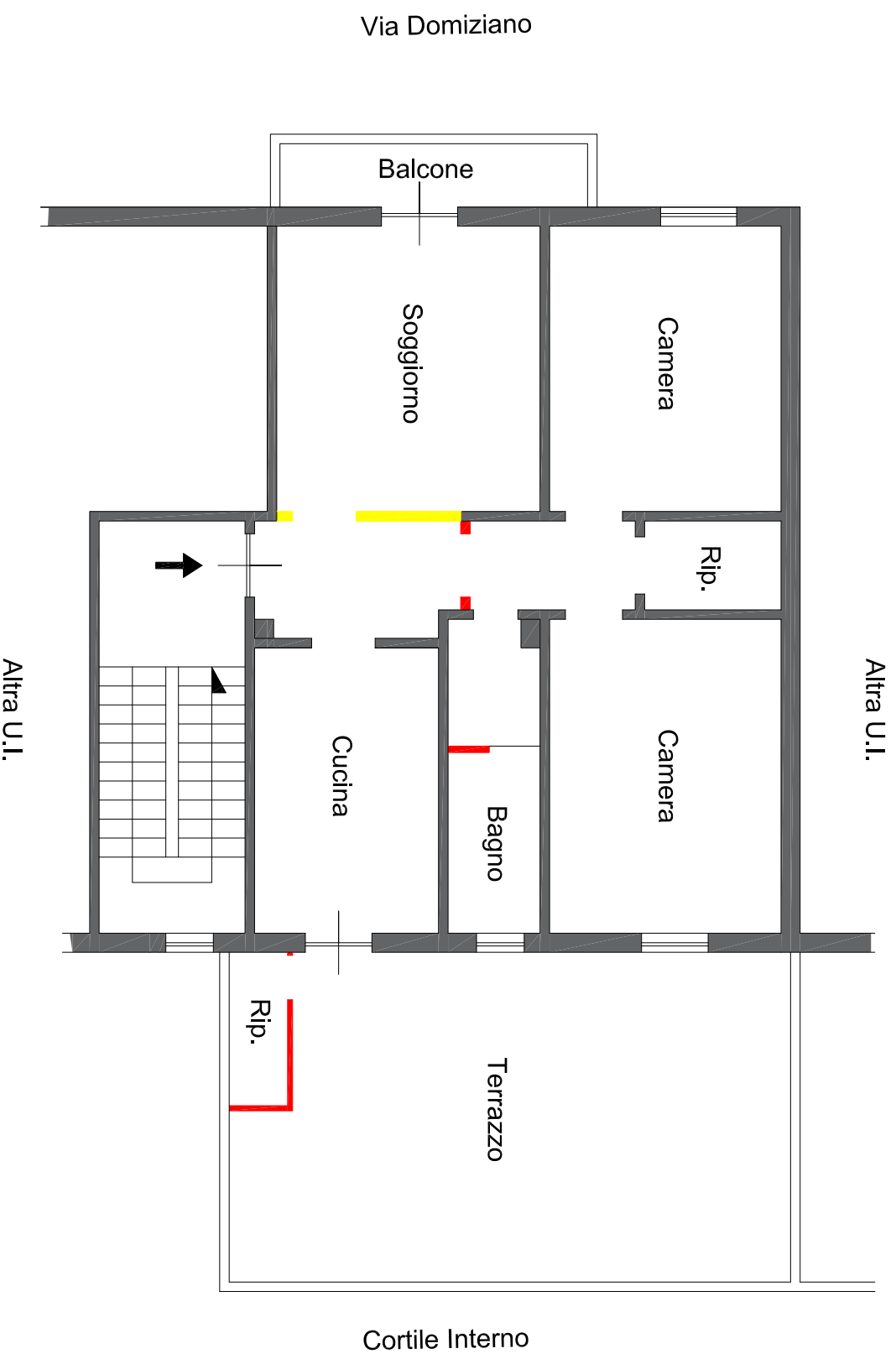
Firmato Da: FRANCESCO DI CARLO Emesso Da: ARUBAPEC EU QUALIFIED CERTIFICATES CA G1 Serial#: 744ff048953fd01e1deea51bd2f4273c



-  Esistenti solo su catastale
-  Esistenti in fase di sopralluogo



Ing. Giovanni Zazzera
Viale Michelangelo, 95
71121 Foggia

Scala 1:100

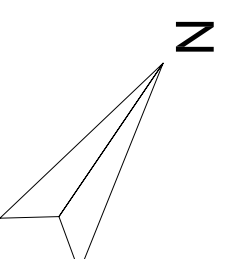





Ing. Francesco DI CARLO

V.le Michelangelo n.95 – 71121 Foggia (FG)

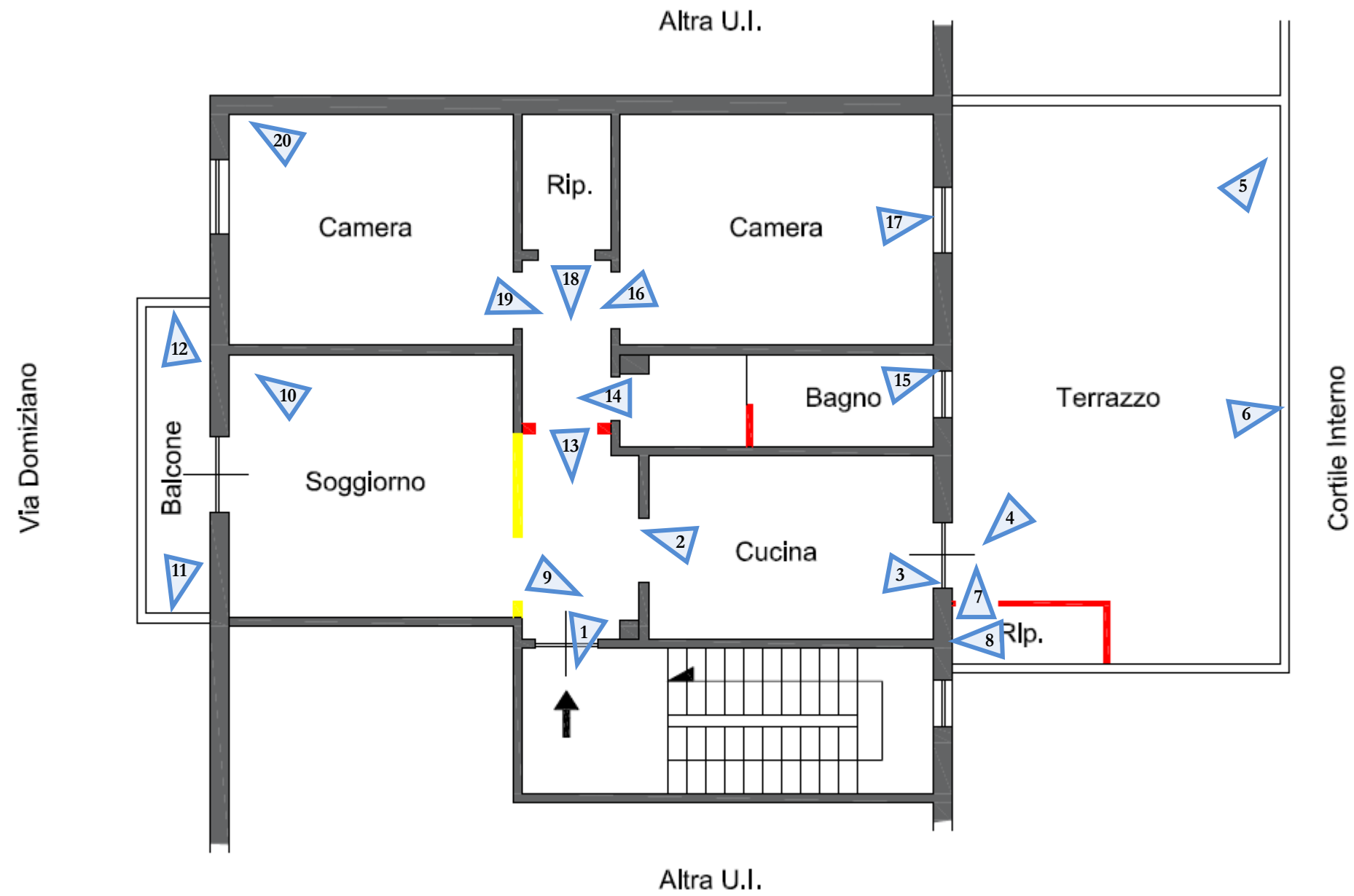
Email: francescodicarlo1983@gmail.com Pec: francesco.dicarlo@ingpec.eu



 Esistenti solo su catastale

 Esistenti in fase di sopralluogo

Ing. Francesco DI CARLO

V.le Michelangelo n.95 – 71121 Foggia (FG)

Email: francescodicarlo1983@gmail.com Pec: francesco.dicarlo@ingpec.eu