

## RELAZIONE FOTOGRAFICA

(F.58 p.lla 1726 sub.14)



Figura 1: immobile, Via Anzio, 15 - 71015 San Nicandro Garganico (FG) – (41.832640, 15.575050)



Figura 2: immobile, Via Anzio, 15 - 71015 San Nicandro Garganico (FG) – (41.832640, 15.575050)

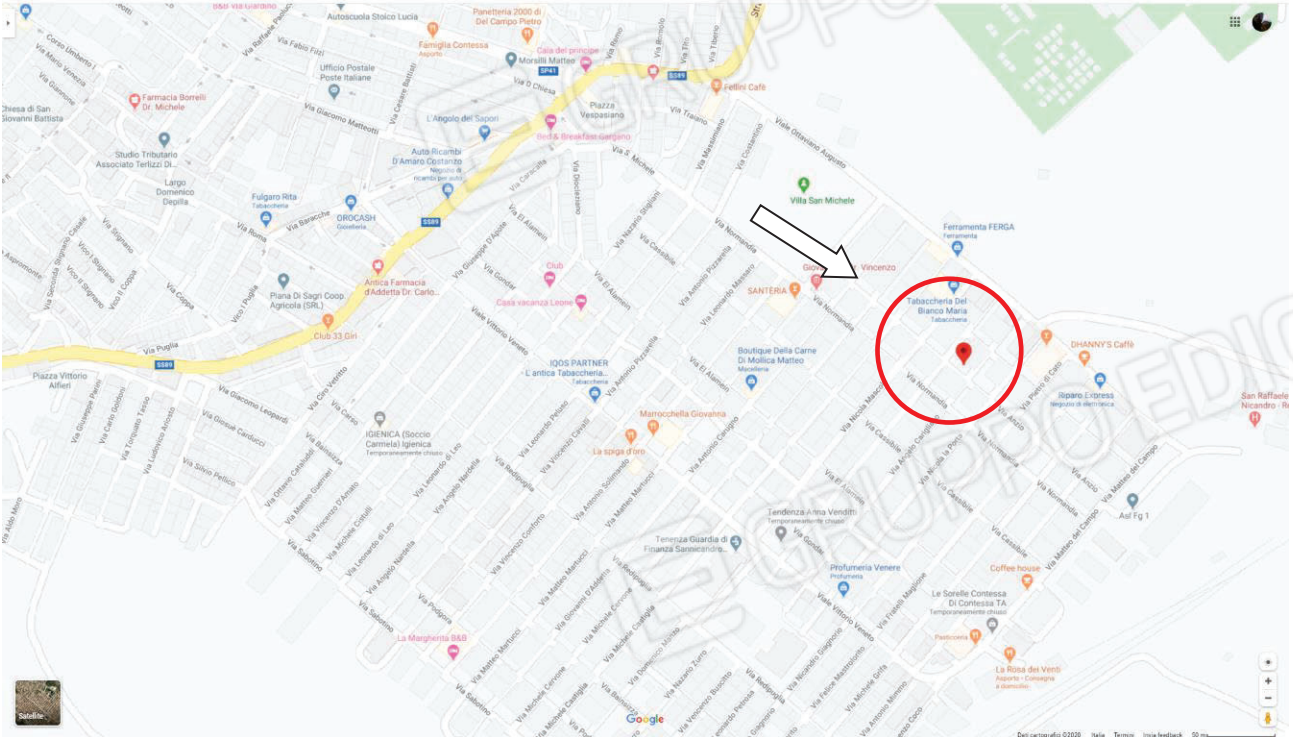

**Figura 3: immobile, Via Anzio, 15 - 71015 San Nicandro Garganico (FG) – (41.832640, 15.575050)**

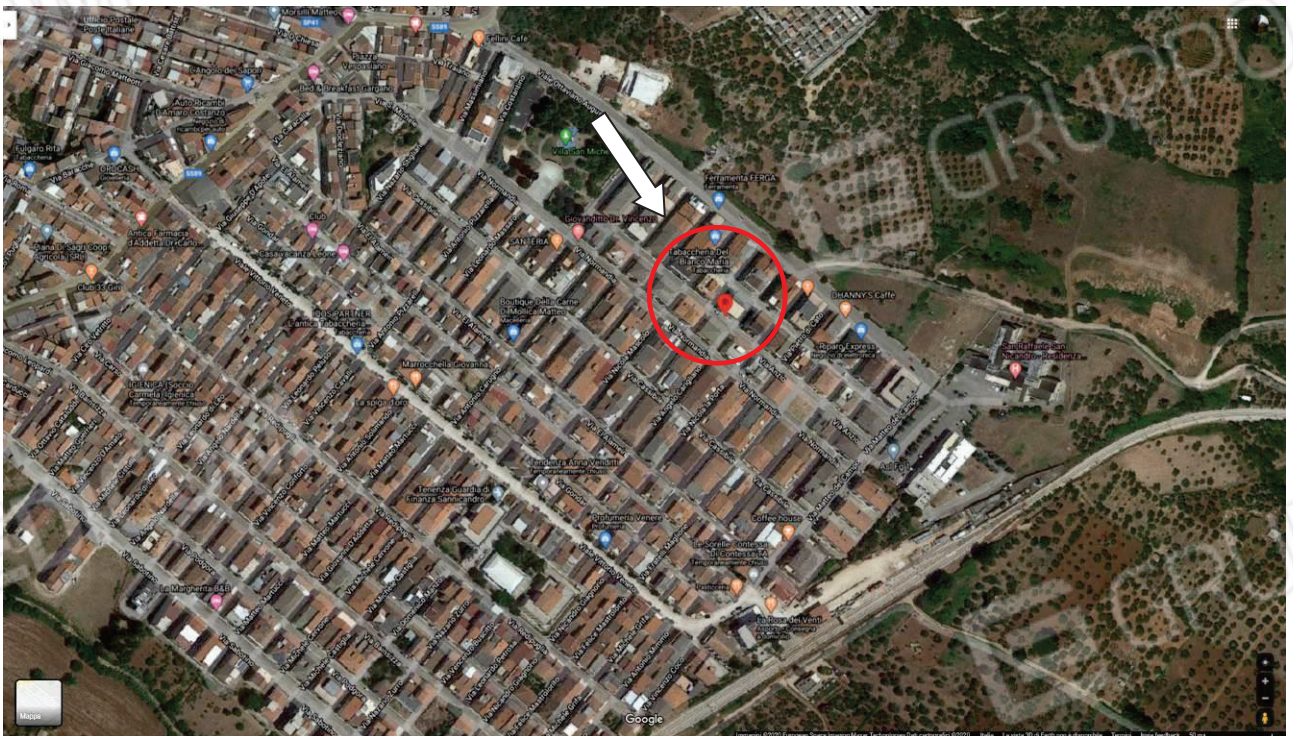

**Figura 4: vista da via Anzio / via A. Carigliano**



**Figura 5: vista da via A. Carigliano / via Ripoli**

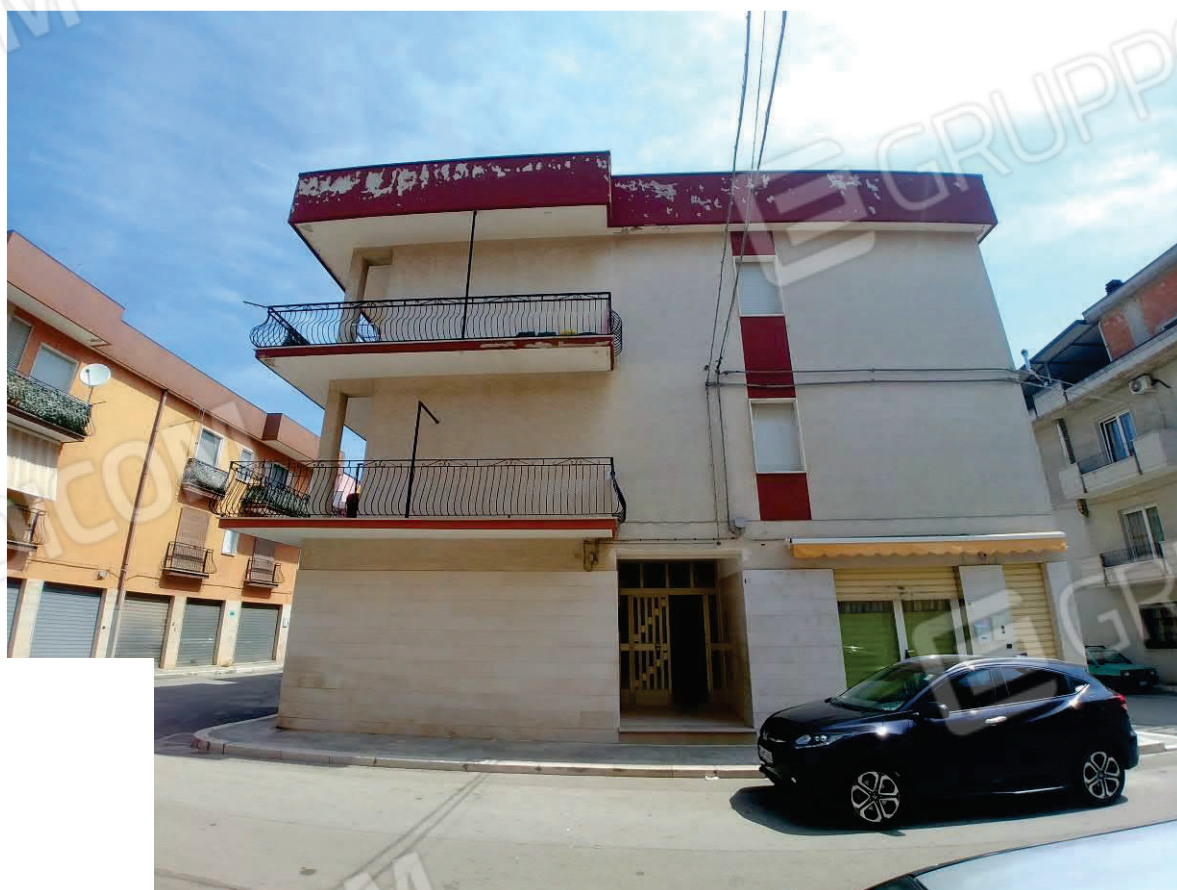

**Figura 6: portone condominiale ingresso, via Anzio 15**



**Figura 7: portone condominiale ingresso, via Anzio 15**

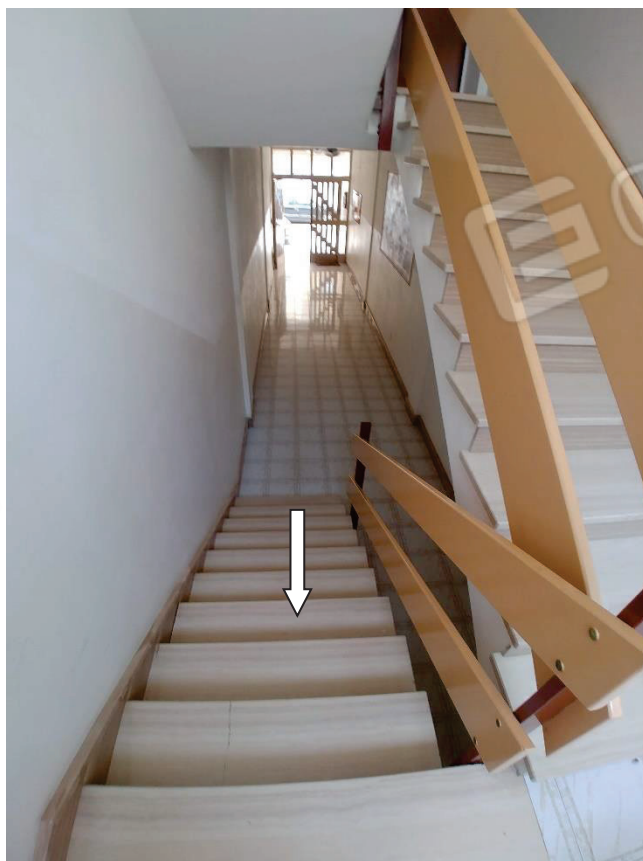

**Figura 8: Scala condominiale**



Figura 9: scala condominiale



Figura 10: ingresso al sub. 14 dal 3<sup>^</sup> piano



**Figura 11: scala interna di accesso al sub 14 da 3<sup>^</sup> piano**



**Figura 12: scala interna di accesso al sub 14 da 3<sup>^</sup> piano**



Figura 13: interno immobile con destinazione d'uso vani tecnici da C.E. 7304/87 (adibiti ad appartamento)



Figura 14: interno immobile con destinazione d'uso vani tecnici da C.E. 7304/87 (adibiti ad appartamento)



Figura 15: interno immobile con destinazione d'uso vani tecnici da C.E. 7304/87 (adibiti ad appartamento)



Figura 16: interno immobile con destinazione d'uso vani tecnici da C.E. 7304/87 (adibiti ad appartamento)





Figura 17: wc



Figura 18: wc



**Figura 19:** interno immobile con destinazione d'uso vani tecnici da C.E. 7304/87 (adibiti ad appartamento)



**Figura 20:** interno immobile con destinazione d'uso vani tecnici da C.E. 7304/87 (adibiti ad appartamento)



Figura 21: terrazzo esterno



Figura 22: terrazzo



**Figura 23: terrazzo**



**Figura 24: terrazzo**



**Figura 25: terrazzo**



**Figura 26: terrazzo**