

**Agenzia delle Entrate**  
**CATASTO FABBRICATI**  
 Ufficio Provinciale di  
**Foggia**

Dichiarazione protocollo n. FG0065617 del 24/03/2016

Planimetria di u.i.u. in Comune di Vieste

Localita' Palude Mezzano

civ. SNC

Identificativi Catastali:

Sessione:  
 Foglio: 7  
 Particella: 2407  
 Subalterno: 5

Compilata da:

Iscritto all'albo:  
 Geometri

Prov. Foggia

N. 02287

Scheda n. 1 Scala 1:200

PIANO TERRA  
 NEGOZIO

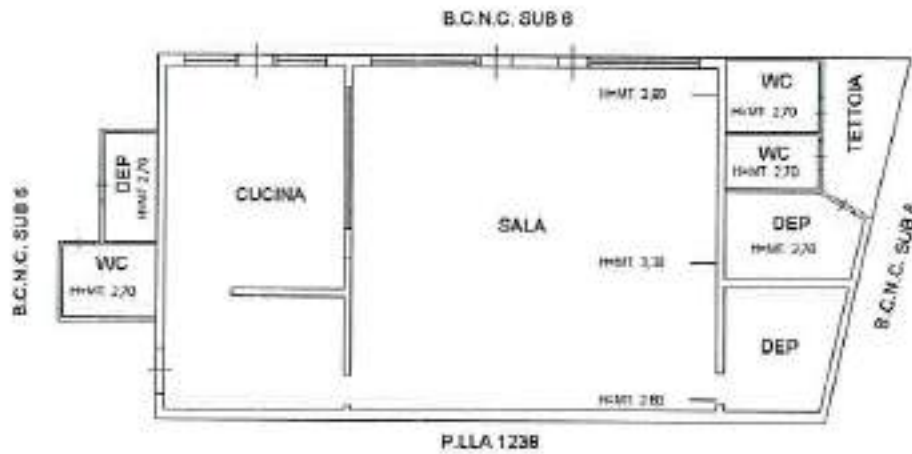

Catasto dei Fabbricati - Situazione al 13/12/2019 - Comune di VIESTE(L.858) - < Foglio: 7 Particella: 2407 - Subalterno 5 >  
 LOCALITA' PALUDE MEZZANO SNC piano T;

**Agenzia delle Entrate**  
**CATASTO FABBRICATI**  
Ufficio Provinciale di  
Foggia

Dichiarazione protocollo n. FG0065618 del 24/03/2016	
Planimetria di u.i.u. in Comune di Vieste	
Localita' Palude Mezzane	civ. SNC
Identificativi Catastali:	Compilata da:
Sezione:	Iscritto all'albo:
Foglio: 7	Geometri
Particella: 2407	Prov. Foggia
Subalterno: 7	N. 02287

Scheda n. 1      Scala 1:200

PIANO TERRA  
TETTOIA  
H= MT. 3,00

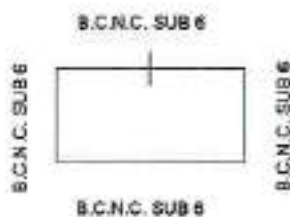

NORD



Catasto dei Fabbricati - Situazione al 13/12/2019 - Comune di VIESTE(L.858) - < Foglio: 7 Particella: 2407 - Subalterno 7 >  
LOCALITA' PALUDE MEZZANE SNC piano: T;

ELABORATO PLANIMETRICO	
Compilato da: Pepegni Vincenzo	
Iscritto all'albo: Geometri	
Prov. Foggia	N. 02287

**Agenzia delle Entrate**  
**CATASTO FABBRICATI**  
Ufficio Provinciale di  
Foggia

Comune di Vieste	Protocollo n. FG0065618 del 24/03/2016
Sezione: Foglio: 7 Particella: 2407	Tipo Mappale n. 65524 del 23/03/2016

Dimostrazione grafica dei subalterni Scala 1 : 500



Catasto dei Fabbricati - Situazione al 13/12/2019 - Comune di VIESTE (I.858) - < Foglio: 7 Particella: 2407 - Elaborato planimetrico > - Sub: