

Dichiarazione protocollo n. 000165732 del 19/07/2002

**Agenzia del Territorio
CATASTO FABBRICATI
Ufficio Provinciale di
Foggia**

Planimetria di u.i.u. in Comune di Manfredonia

Lungomare Del Sole

civ. 34

Identificativi Catastali:

Sezione:

Foglio: 38

Particella: 349

Subalterno: 3

Compilata da:

D'oria Antonio Marco

Iscritto all'albo:

Geometri

Prov. Foggia

N. 1703

Scheda n. 1

Scala 1:200

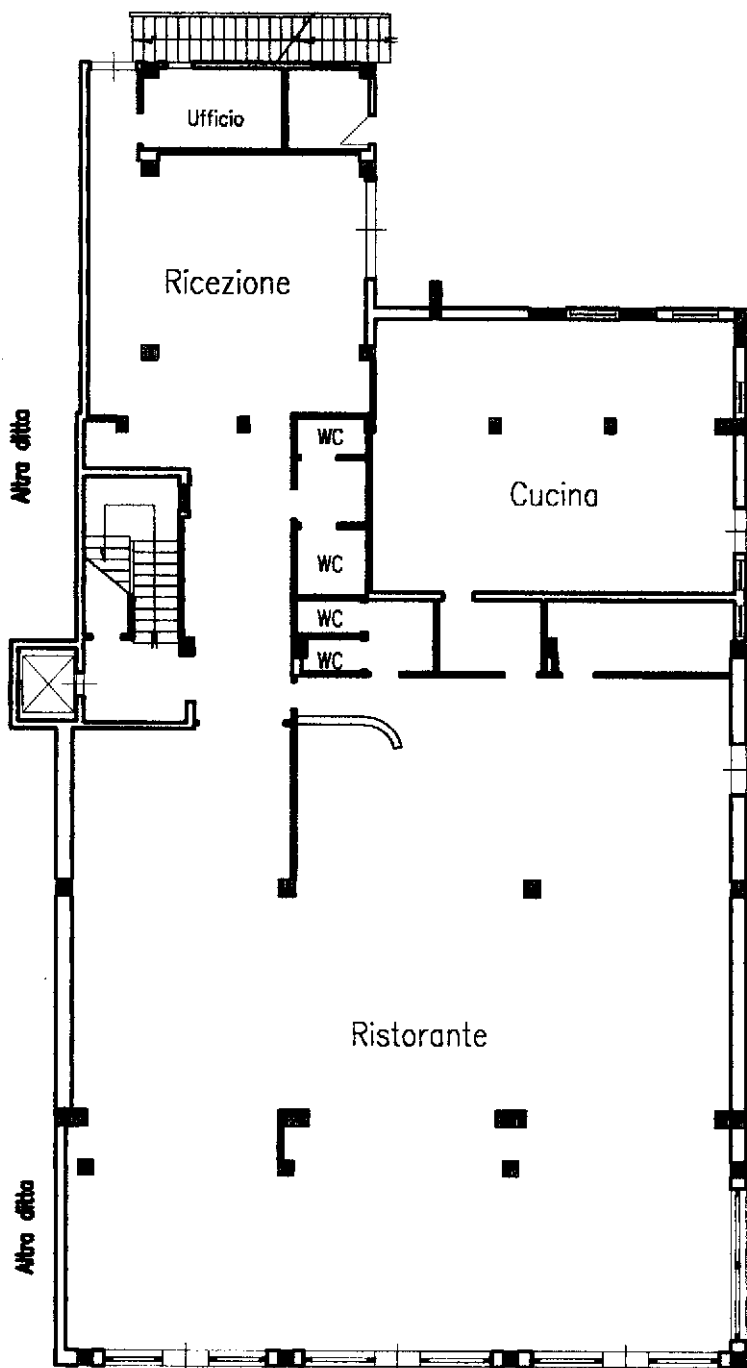

A
PIANTA PIANO TERRA
Hmax = m 3.15

Ultima planimetria in atti

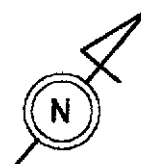

**Agenzia del Territorio
CATASTO FABBRICATI
Ufficio Provinciale di
Foggia**

Dichiarazione protocollo n. 000165732 del 19/07/2002

Planimetria di u.i.u. in Comune di Manfredonia

Lungomare Del Sole

civ. 34

Identificativi Catastali:

Sezione:

Foglio: 38

Particella: 349

Subalterno: 3

Compilata da:

D'oria Antonio Marco

Iscritto all'albo:

Geometri

Prov. Foggia

N. 1703

Scheda n. 2

Scala 1:200

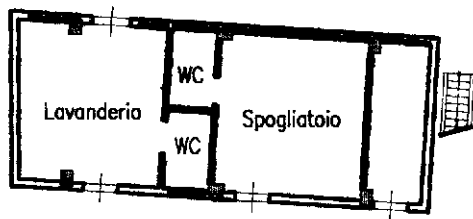

B
PIANTA PIANO TERRA
H= m 2.70

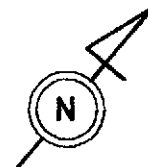

Ultima planimetria in atti

Dichiarazione protocollo n. 000165732 del 19/07/2002

**Agenzia del Territorio
CATASTO FABBRICATI
Ufficio Provinciale di
Foggia**

Planimetria di u.i.u. in Comune di Manfredonia

Lungomare Del Sole

civ. 34

Identificativi Catastali:

Sezione:

Foglio: 38

Particella: 349

Subalterno: 3

Compilata da:

D'oria Antonio Marco

Iscritto all'albo:

Geometri

Prov. Foggia

N. 1703

Scheda n. 3

Scala 1:200

C
PIANTA PIANO INTERRATO
Hmax = m 2.70

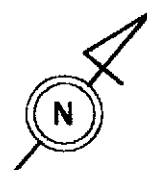
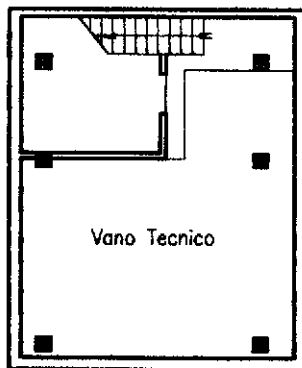

Catasto dei Fabbricati - Situazione al 07/12/2023 - Comune di MANFREDONIA(E885) - < Foglio 38 - Particella 349 - Subalterno 3 >
LUNGOMARE DEL SOLE n. 34 Piano SI-T - 1-2 - 3

Ultima planimetria in atti

**Agenzia del Territorio
CATASTO FABBRICATI
Ufficio Provinciale di
Foggia**

Dichiarazione protocollo n. 000165732 del 19/07/2002

Planimetria di u.i.u. in Comune di Manfredonia

Lungomare Del Sole

civ. 34

Identificativi Catastali:

Sezione:

Foglio: 38

Particella: 349

Subalterno: 3

Compilata da:

D'oria Antonio Marco

Iscritto all'albo:

Geometri

Prov. Foggia

N. 1703

Scheda n. 4

Scala 1:200

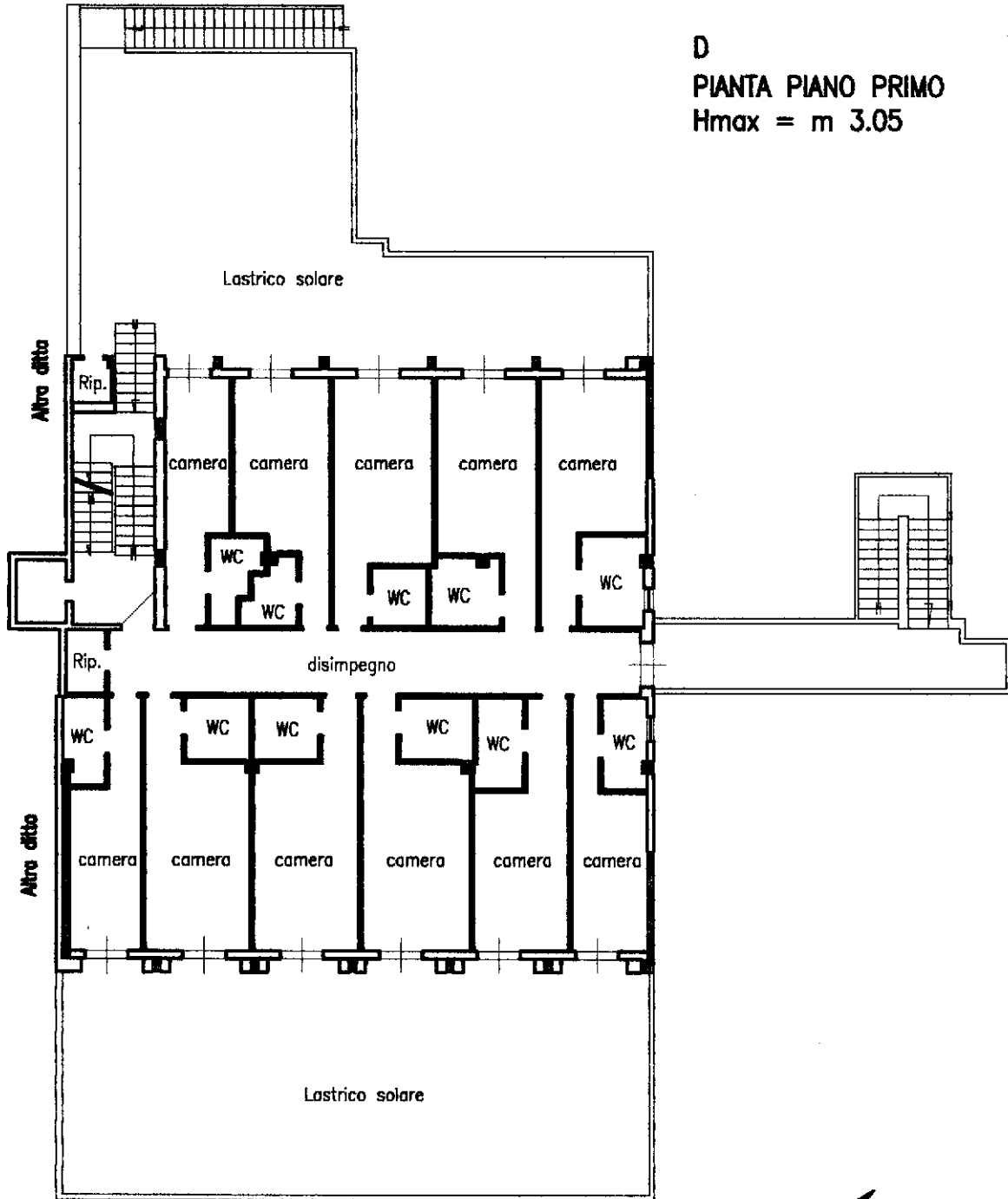

D
PIANTA PIANO PRIMO
Hmax = m 3.05

Ultima planimetria in atti

**Agenzia del Territorio
CATASTO FABBRICATI
Ufficio Provinciale di
Foggia**

Dichiarazione protocollo n. 000165732 del 19/07/2002

Planimetria di u.i.u. in Comune di Manfredonia

Lungomare Del Sole

civ. 34

Identificativi Catastali:

Sezione:

Foglio: 38

Particella: 349

Subalterno: 3

Compilata da:

D'oria Antonio Marco

Iscritto all'albo:

Geometri

Prov. Foggia

N. 1703

Scheda n. 5

Scala 1:200

**D
PIANTA PIANO SECONDO
Hmax = m 3.00**

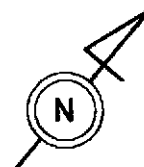
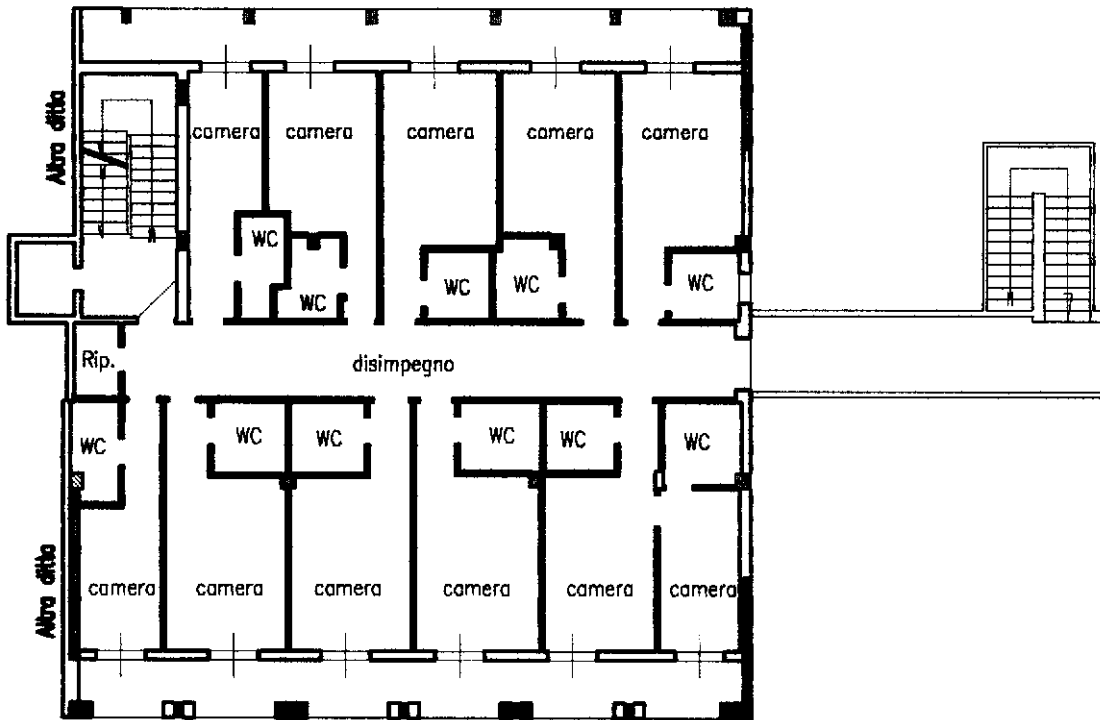

Ultima planimetria in atti

**Agenzia del Territorio
CATASTO FABBRICATI
Ufficio Provinciale di
Foggia**

Dichiarazione protocollo n. 000165732 del 19/07/2002

Planimetria di u.i.u. in Comune di Manfredonia

Lungomare Del Sole

civ. 34

Identificativi Catastali:

Sezione:

Foglio: 38

Particella: 349

Subalterno: 3

Compilata da:

D'oria Antonio Marco

Iscritto all'albo:

Geometri

Prov. Foggia

N. 1703

Scheda n. 6

Scala 1:200

**D
PIANTA PIANO TERZO
Hmax = m 2.70**

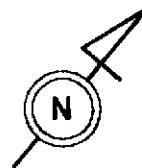
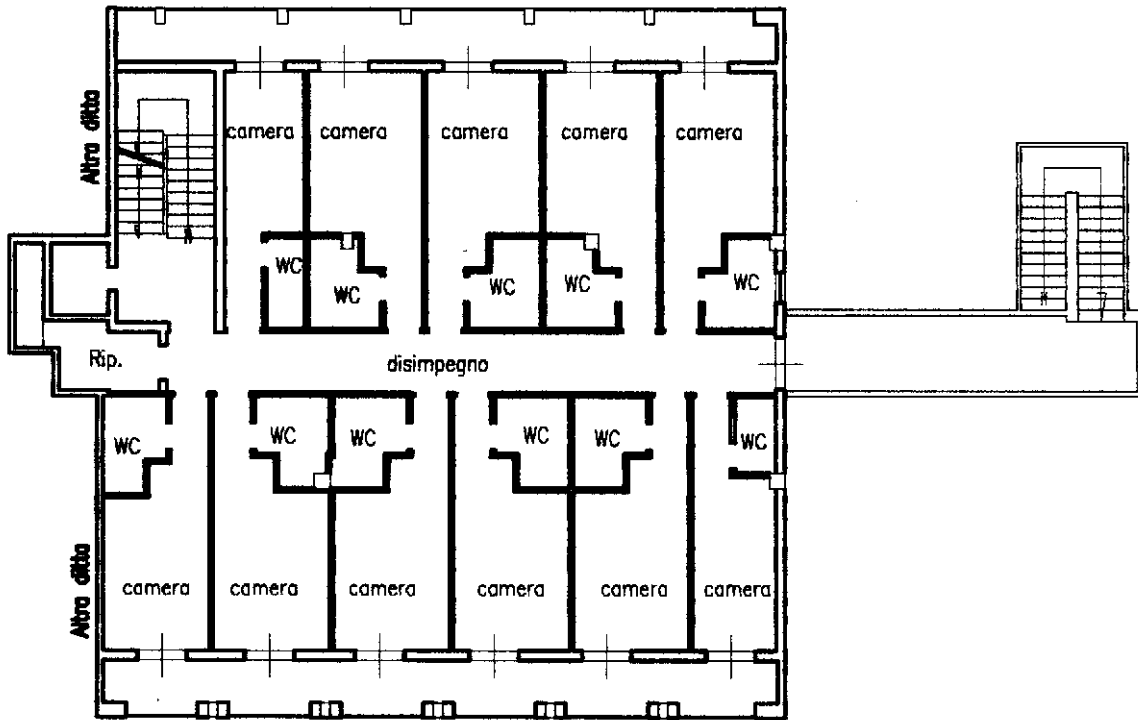

Ultima planimetria in atti

Dichiarazione protocollo n. 000165732 del 19/07/2002

**Agenzia del Territorio
CATASTO FABBRICATI
Ufficio Provinciale di
Foggia**

Planimetria di u.i.u. in Comune di Manfredonia

Lungomare Del Sole

civ. 34

Identificativi Catastali:

Sezione:

Foglio: 38

Particella: 349

Subalterno: 3

Compilata da:

D'oria Antonio Marco

Iscritto all'albo:

Geometri

Prov. Foggia

N. 1703

Scheda n. 7

Scala 1:200

H PIANTA LATRICO DI COPERTURA

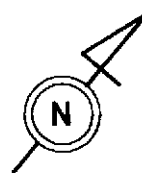
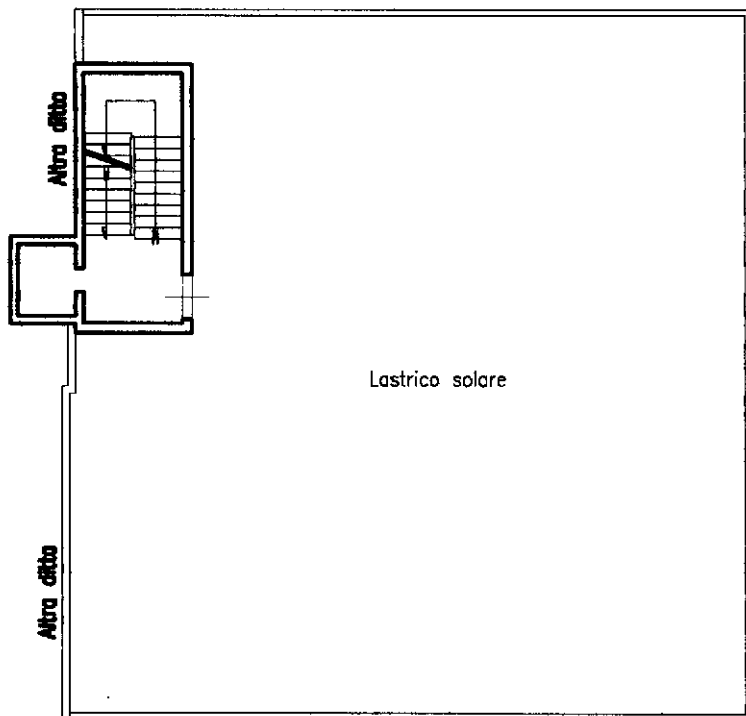

Ultima planimetria in atti