

MODULARIO  
F. - rig. rend. - 497



MINISTERO DELLE FINANZE  
DIREZIONE GENERALE DEL CATASTO E DEI SERVIZI TECNICI ERARIALI

Mod. B (Nuovo Catasto Edilizio Urbano)

Lire  
150

# NUOVO CATASTO EDILIZIO URBANO

(R. DECRETO-LEGGE 13 APRILE 1939, N. 652)

Planimetria dell'immobile situato nel Comune di Ascoli Satriano (FG) Via 1<sup>a</sup> traversa di Via Fontane

Ditta

Alle

Pianta piano rialzato - h=2,90

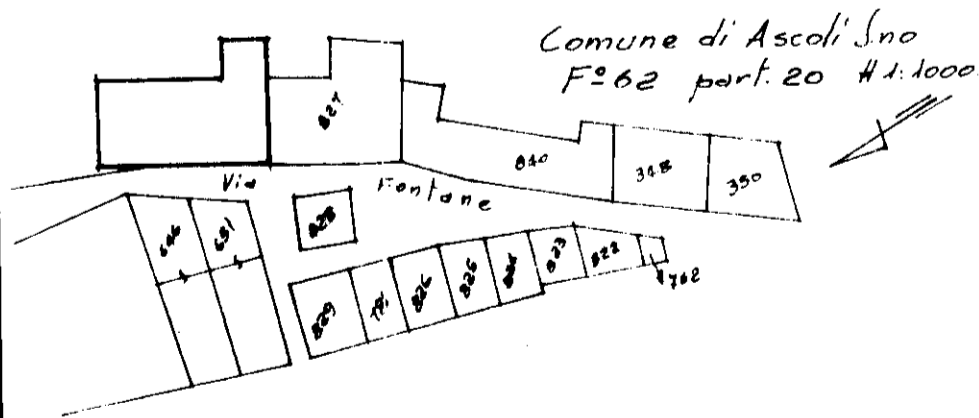
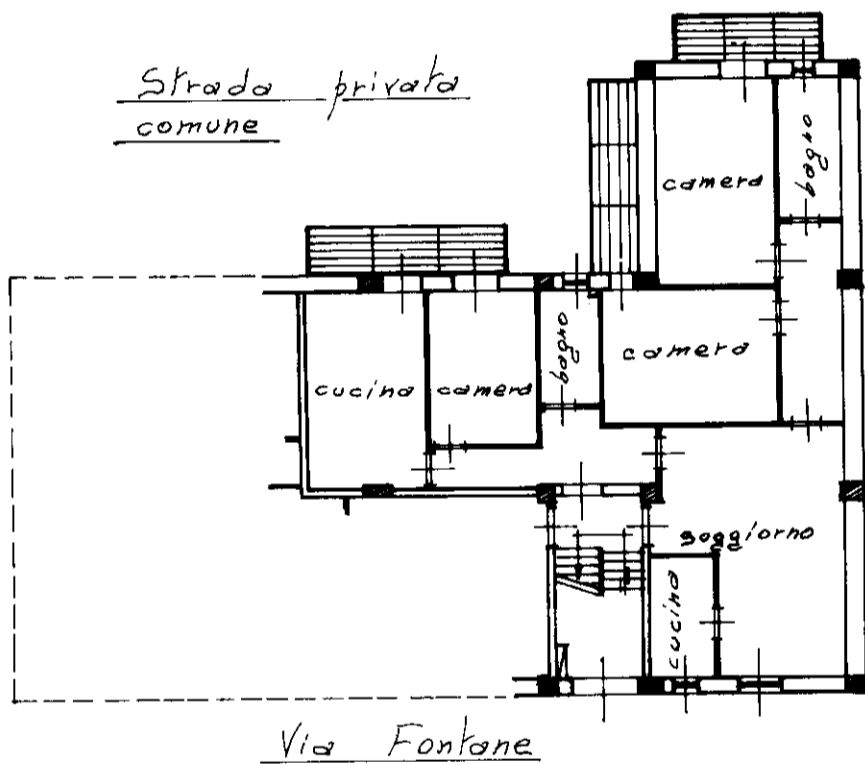

ORIENTAMENTO

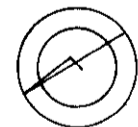

SCALA DI 1:200



00678276

SPAZIO RISERVATO PER LE ANNOTAZIONI D'UFFICIO

DATA  
PROT. N°

F.º 62  
part. 1015  
sub. 13

Compilata dal geometra Donato Melillo  
(Titolo, nome e cognome del tecnico)

Iscritto all'Albo dei geometri  
della Provincia di Foggia

DATA

Firma:

Don. Melillo

IPZS - OFFICINA C.V. ROMA

