

Prospetto fabbricato da Via G. Amendola n.3 San Severo



Unità immobiliare ubicata al primo piano fuori terra



Portone di ingresso



Porta di ingresso all'appartamento



Ingresso e vista del corridoio



Corridoio



Cucina con tinello



Cucina con tinello



Angolo cucina



Portafinestra per accesso al balcone dalla cucina

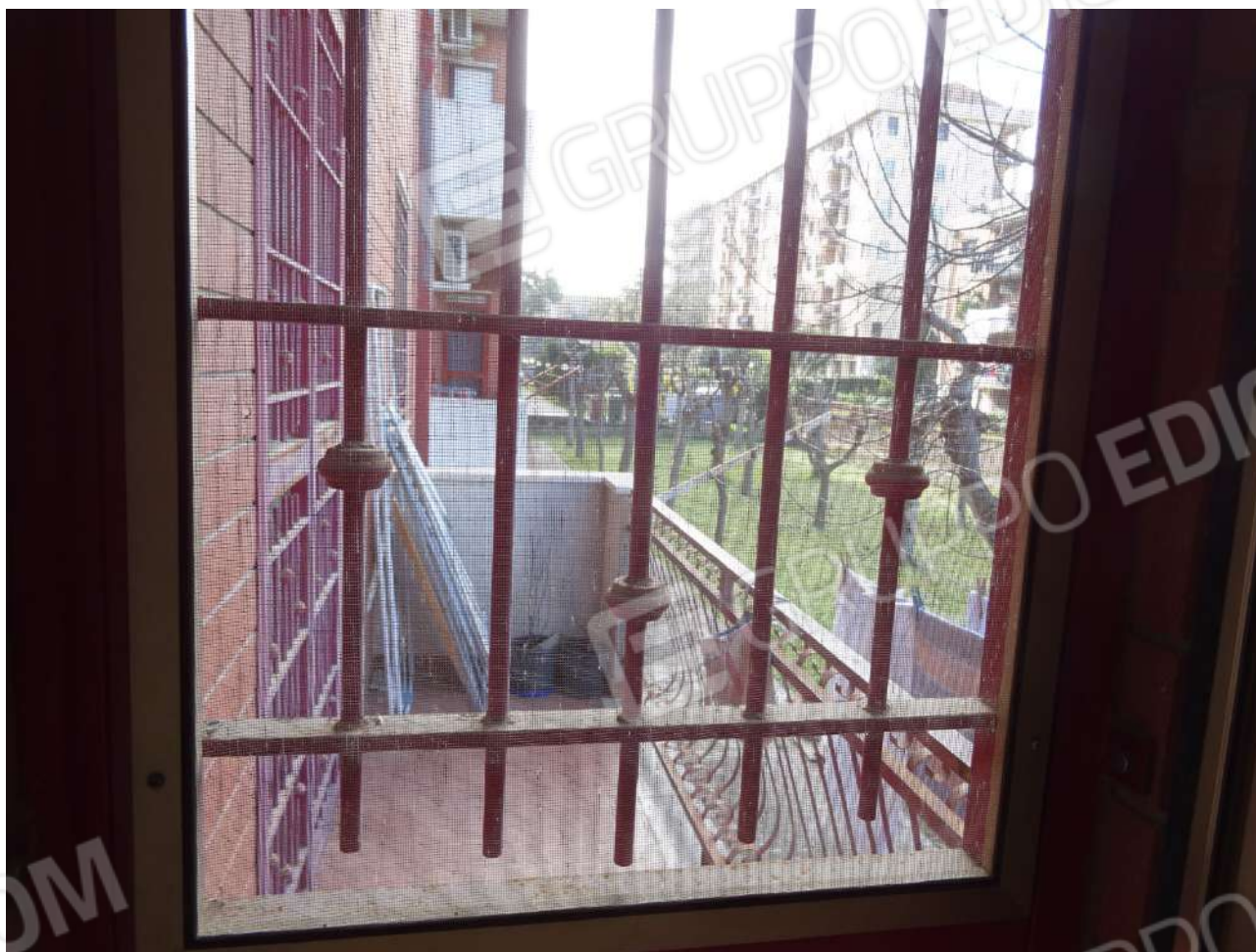

Soggiorno



Soggiorno



Soggiorno



Disimpegno



Camera da letto



Camera da letto



Camera



Camera



Cameretta



Ripostiglio



Piccolo bagno



Ingresso bagno



Bagno



Bagno

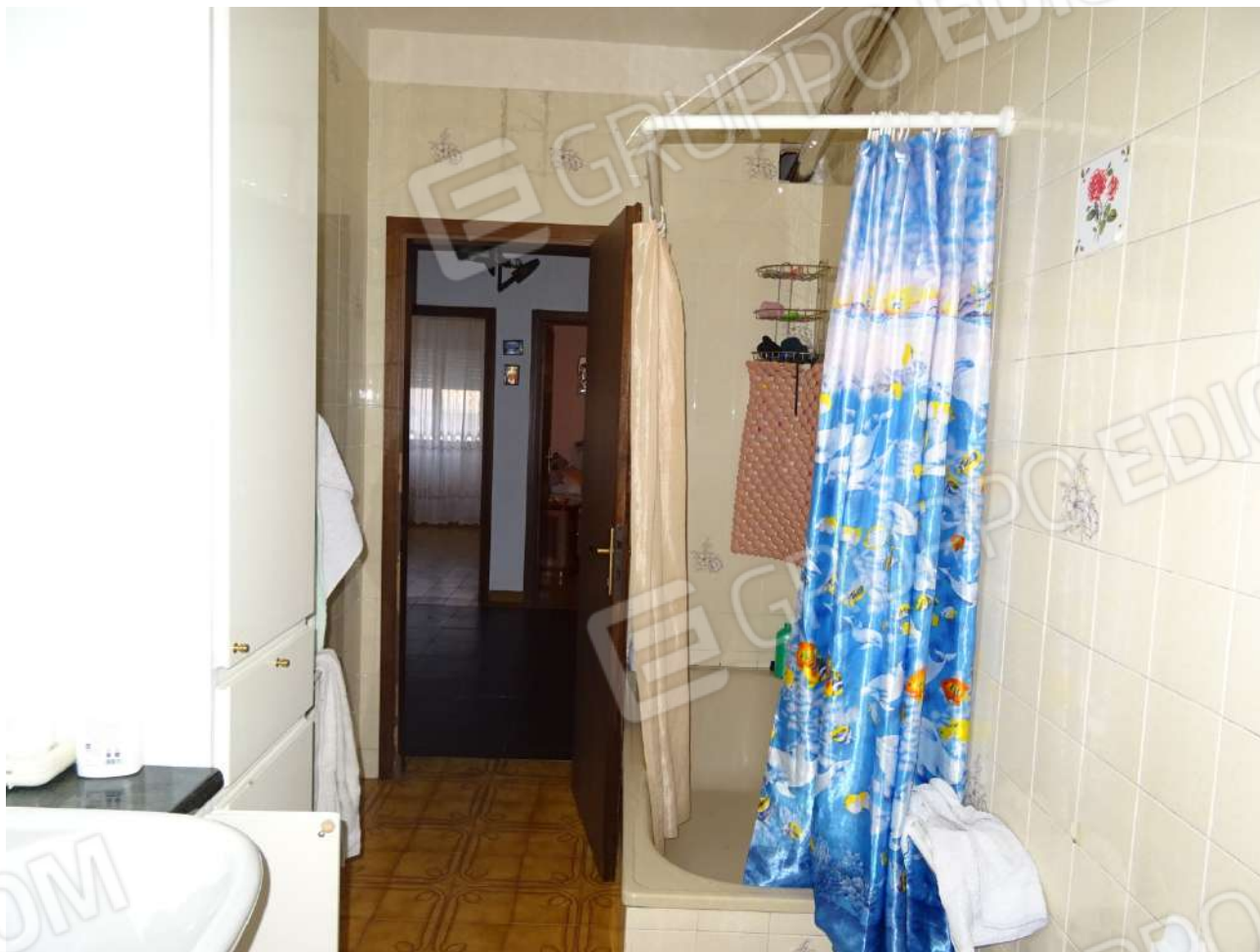

Rampa di accesso al box auto



Ingresso box auto



Box auto

