

MODULARIO  
s. sig. rend. 497



MINISTERO DELLE FINANZE  
DIPARTIMENTO DEL TERRITORIO  
**CATASTO EDILIZIO URBANO** (RDL 13-4-1939, n. 652)

MOD. BN (1)

LIRE  
500

Planimetria di u.i.u. in Comune di Galatone via Madonna delle Grazie civ. 17

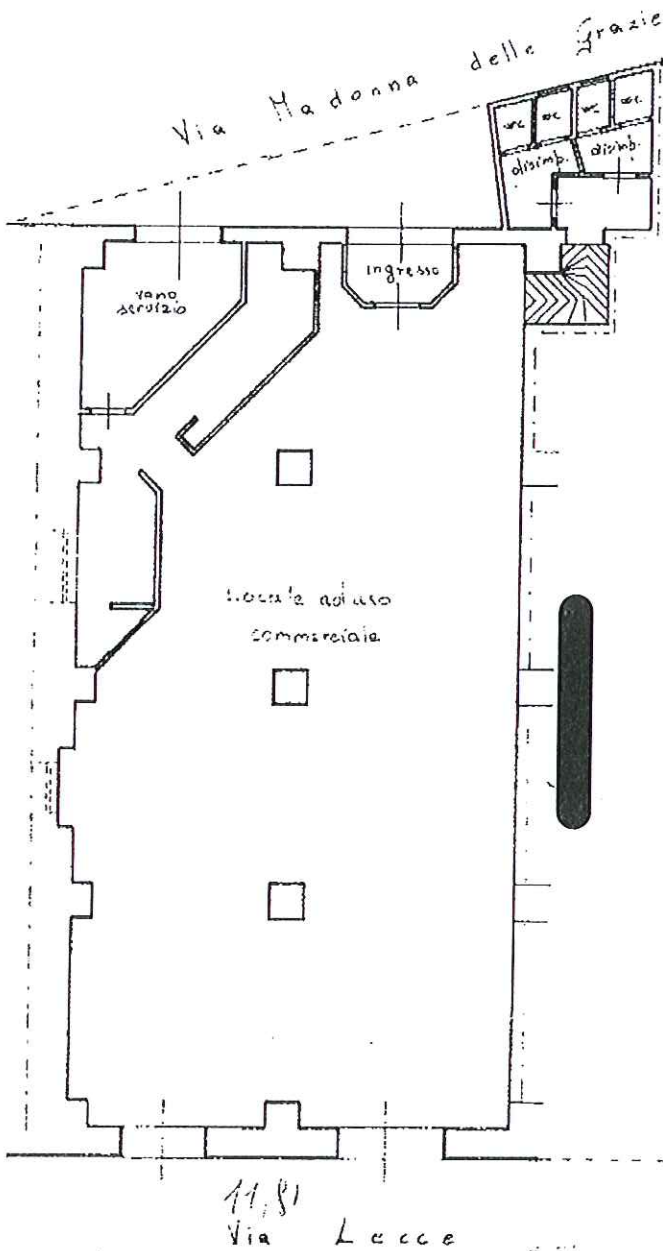

Locale P. Terra.  
mq. 284,00  
h. 6,05 m.

ORIENTAMENTO

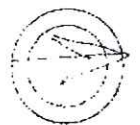

SCALA DI 1:20



02293637

Catasto dei Fabbricati - Situazione al 25/01/2016 - Comune di GALATONE (LE8631) - Foglio 11 Particella: 568 - Subalterno 3 - VIA LECCE piano: 1 -

Ultima Denuncia di variazione  Denuncia di variazione   
 Data presentazione: 24/01/1996 - Data: 25/01/2016 - n. LE0013839 - Richiedente: ELIA GIANFRANCO  
 Tot. schede: 1 (denuncia di variazione) A4(2) 58297) all'atto di  
 F. A. ....

RISERVATO ALL'UFFICIO

74 GEN 1996

Firmato Da: GIANFRANCO ELIA Emesso Da: INFOCERT FIRMA QUALIFICATA 2 Serial#: 4d9f5

