

**Agenzia del Territorio  
CATASTO FABBRICATI  
Ufficio Provinciale di  
Lecce**

Dichiarazione protocollo n. LE0274520 del 09/07/2010

Planimetria di u.i.u. in Comune di Copertino

Via Venezia

civ. SNC

Identificativi Catastali:

Sezione:

Foglio: 43

Particella: 3694

Subalterno: 39

Compilata da:  
Nobile Giuseppe

Iscritto all'albo:  
Geometri

Prov. Lecce

N. 1650

Scheda n. 1

Scala 1:200

PIANO PRIMO  
H=3.00

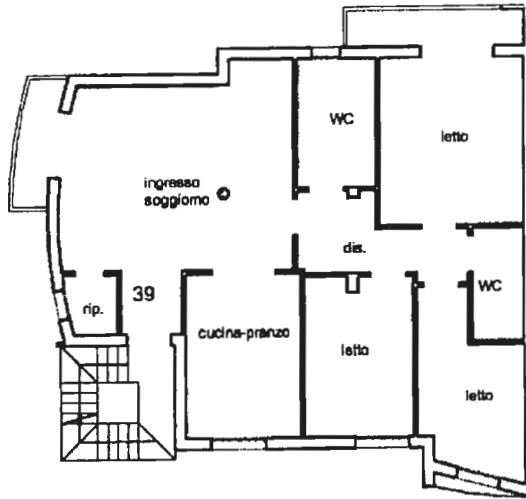

VIA VENEZIA



Ultima planimetria in atti

Data: 29/04/2023 - n. T20133 - Richiedente: CRTGNN48C04E506I

Totale schede: 1 - Formato di acquisizione: A4(210x297) - Formato stampa richiesto: A4(210x297)

Catasto dei Fabbricati - Situazione al 29/04/2023 - Comune di COPERTINO(C978) - < Foglio 43 - Particella 3694 - Subalterno 39 >  
VIA TOSCANA n. SNC Piano I

**Agenzia del Territorio  
CATASTO FABBRICATI  
Ufficio Provinciale di  
Lecce**

Dichiarazione protocollo n. LE0274520 del 09/07/2010

Planimetria di u.i.u. in Comune di Copertino

Via Venezia

civ. SNC

Identificativi Catastali:

Sezione:

Foglio: 43

Particella: 3694

Subalterno: 31

Compilata da:

Nobile Giuseppe

Iscritto all'albo:

Geometri

Prov. Lecce

N. 1650

Scheda n. 1

Scala 1:200

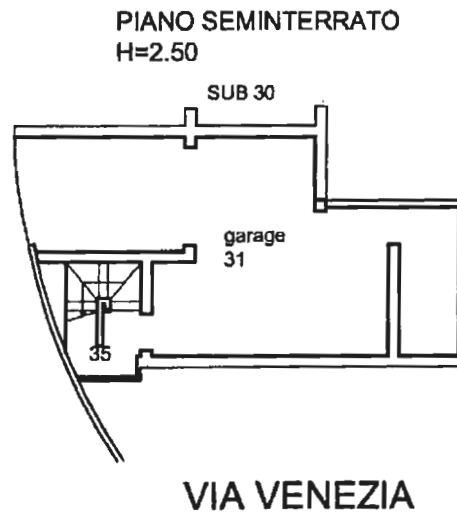

Catasto dei Fabbricati - Situazione al 29/04/2023 - Comune di COPERTINO (C978) - < Foglio 43 - Particella 3694 - Subalterno 31 >  
VIA TOSCANA n. SNC Piano S1

Ultima planimetria in atti

Data: 29/04/2023 - n. T21469 - Richiedente: CRTGNN48C04E506I

Totale schede: 1 - Formato di acquisizione: A4(210x297) - Formato stampa richiesto: A4(210x297)