

Agenzia del Territorio
CATASTO FABBRICATI
Ufficio Provinciale di
Lecce

Dichiarazione protocollo n. 152213 del 05/06/2003

Planimetria di u.i.u. in Comune di Scorrano

Via Mozart

civ. SNC

Identificativi Catastali:

Sezione:

Foglio: 18

Particella: 233

Subalterno: 199

Compilata da:

Iscritto all'albo:
Ingegneri

Prov. Lecce

Scheda n. 1

Scala 1:200

plano secondo h=2.75m

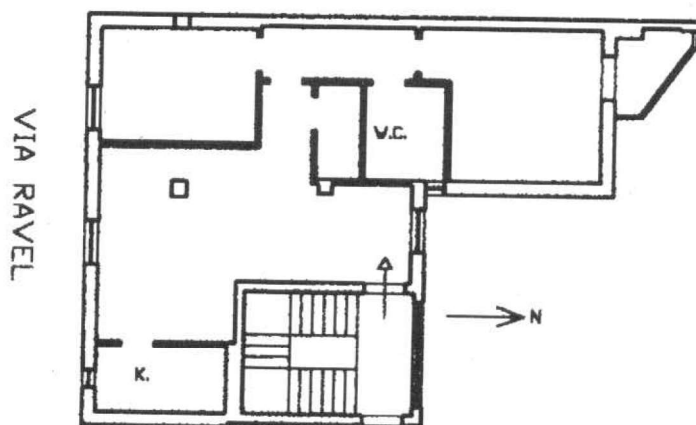

Catasto dei Fabbricati - Situazione al 22/01/2021 - Comune di SCORRANO(1549) - < Foglio: 18 Particella: 233 - Subalterno 199 >
VIA AMADEUS MOZART SNC piano: 2;

Agenzia del Territorio
CATASTO FABBRICATI
Ufficio Provinciale di
Lecce

Dichiarazione protocollo n. 149387 del 03/06/2003

Planimetria di u.i.u. in Comune di Scorrano

Via Mozart

civ. SNC

Identificativi Catastali:

Sezione:

Foglio: 18

Particella: 233

Subalterno: 203

Compilata da:

Iscritto all'albo:
Ingegneri

Prov. Lecce

Scheda n. 1

Scala 1:200

plano seminterrato
h=2.75m

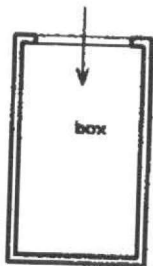

Catasto dei Fabbricati - Situazione al 22/01/2021 - Comune di SCORRANO(1549) - < Foglio: 18 Particella: 233 - Subalterno 203 >
VIA AMADEUS MOZART SNC piano: S1;