

Agenzia del Territorio
CATASTO FABBRICATI
Ufficio Provinciale di
Lecce

ELABORATO PLANIMETRICO

Compilato da:
Gira Tonio

Iscritto all'albo:
Geometri

Prov. Lecce

N. 1106

Comune di Galatone

Sezione: Foglio: 26

Particella: 2065

Protocollo n. LE0144446 del 24/03/2011

Tipo Mappale n. del

Dimostrazione grafica dei subalterni

Scala 1 : 500

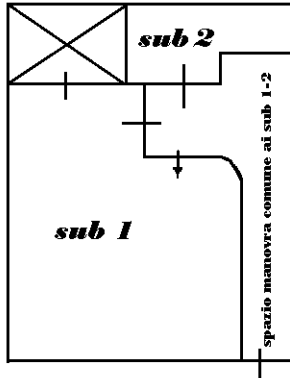

PIANO INTERRATO

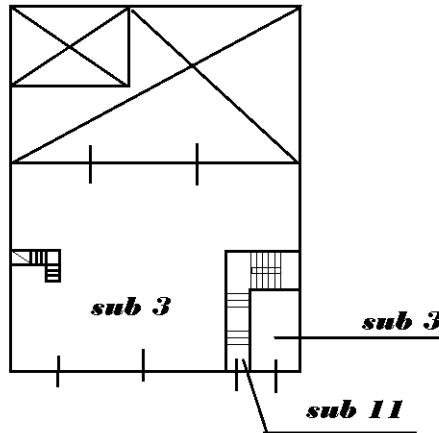

PIANO TERRA



via **PALOMBAIO**

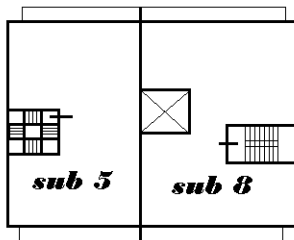

PIANO PRIMO

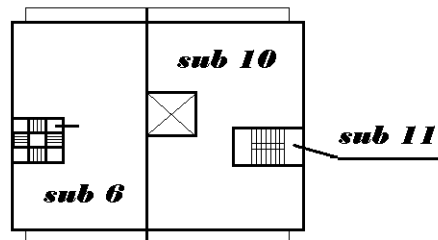

PIANO SECONDO

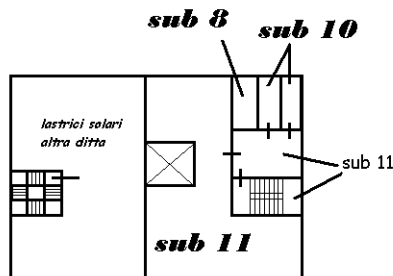

PIANO TERZO

Ultima planimetria in atti

**Agenzia del Territorio
CATASTO FABBRICATI
Ufficio Provinciale di
Lecce**

Dichiarazione protocollo n. LE0144446 del 24/03/2011

Planimetria di u.i.u. in Comune di Galatone

Via Palombaio

civ. 77

Identificativi Catastali:

Sezione:

Foglio: 26

Particella: 2065

Subalterno: 10

Compilata da:

Gira Tonio

Iscritto all'albo:

Geometri

Prov. Lecce

N. 1106

Scheda n. 1

Scala 1:200

PIANO SECONDO

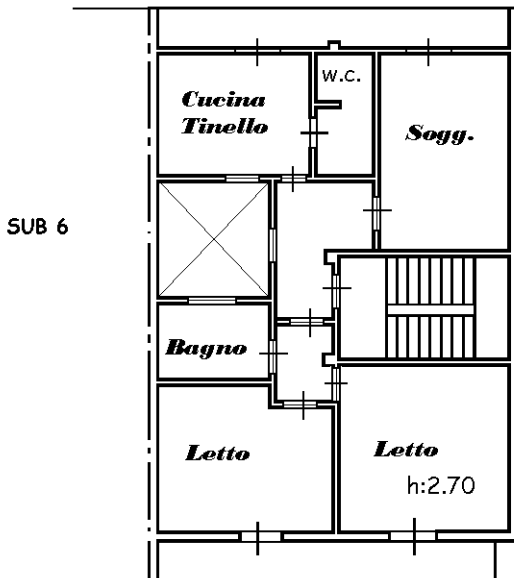

PIANO TERZO

