



MINISTERO DELLE FINANZE

DIREZIONE GENERALE DEL CATASTO E DEI SERVIZI TECNICI ERARIALI

ACCERTAMENTO GENERALE DELLA PROPRIETA' IMMOBILIARE URBANA

(R. DECRETO LEGGE 13 APRILE 1939 XVII N°552)

Planimetria degli immobili urbani denunciati con la Scheda N° 199 89401

Comune di Petrofiore Ditta "

Via Sperverata 28/9

*) Segnare cognome, nome, paternità del solo primo intestatario

ACCERTAMENTO GENERALE DELLA PROPRIETA' IMMOBILIARE URBANA

(R. D. L. 13 aprile 1939 XVII, n. 552)

COMUNE
di Petrofiore

Talloncino di riscontro
DELLA
SCHEDA NUMERO
19989401

AVVERTENZA. Il presente talloncino deve essere indubbiamente dichiarato nella planimetria (rispettando le norme immobiliari denunciata con la presente scheda) da presentarsi al sost. dell'Ufficio 7 del R. D. L. 13 aprile 1939 XVII, n. 552.

proprio.

P. T.

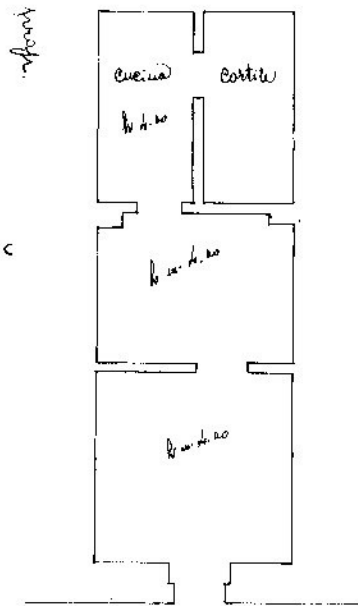

Via Sperverata

ORIENTAMENTO

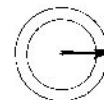

SCALA di 1: 100

Compilata da:

(Titolo, nome e cognome del Tecnico)

Iscritto all'Albo de
della Provincia di

Data 3-2-40-XXXX Firma



invari 01

Catasto dei Fabbricati - Situazione al 09/02/2024 - Comune di CUTROFIANO(D237) - < Foglio 18 - Particella 822 - Subalterno >
VIA SILVIO SPAVENTA n. 9 Piano T