

**Agenzia del Territorio
CATASTO FABBRICATI
Ufficio Provinciale di
Lecce**

Dichiarazione protocollo n. LE0325626 del 03/08/2009

Planimetria di u.i.u. in Comune di Zollino

Via Anna Kuliscioff

civ. 1

Identificativi Catastali:

Sezione:

Foglio: 6

Particella: 410

Subalterno:

Compilata da:

iscritto all'albo:
Geometri

Prov. Lecce

N. 3096

Scheda n. 1

Scala 1:500

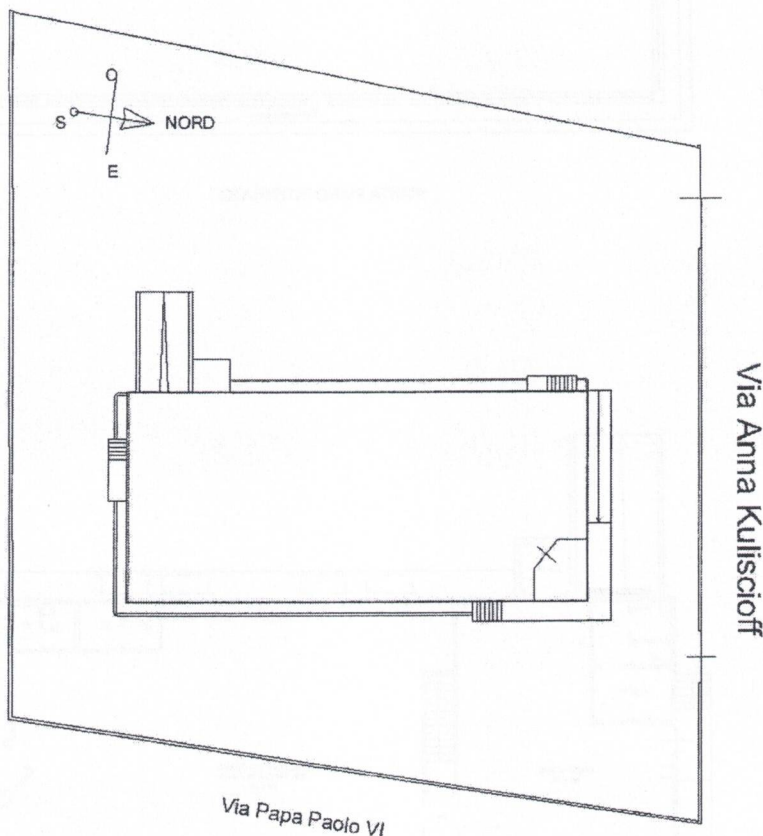

PLANIMETRIA scala 1:200

Ultima planimetria in atti

Data: 03/11/2022 - n. T130864 - Richiedente: CRTGNN48C04E5061

Totale schede: 2 - Formato di acquisizione: A4(210x297) - Formato stampa richiesto: A4(210x297)

Catasto dei Fabbricati - Situazione al 03/11/2022 - Comune di ZOLLINO(M187) - < Foglio 6 - Particella 410 - Subalterno >
VIA ANNA MICHAJLOVNA KULICIOFF n. 1 Piano S1-T

Identificativi Catastali:
Sezione: 6
Foglio: 6
Particella: 410
Subalterno:
N. 3096
Iscritto alla M.M.:
Geometri
Prov. Lecce

Dichiarazione protocollo n. LE0375626 del 03/08/2009
Pianimetria di u.i.u. in Comune di Zollino
Via Anna Kulicjoff
civ. 1

Agenzia del Territorio
CATASTO FABBRICATI
Ufficio provinciale di
Lecce

Scala 1:200

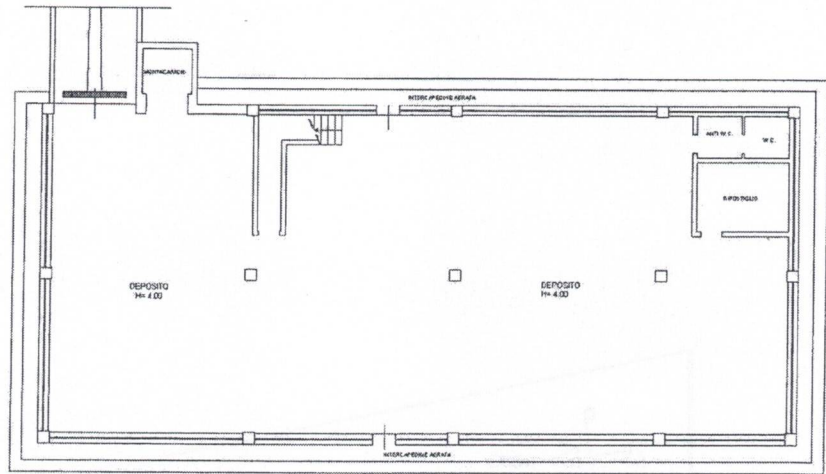

PIANTA PIANO INTERRATO

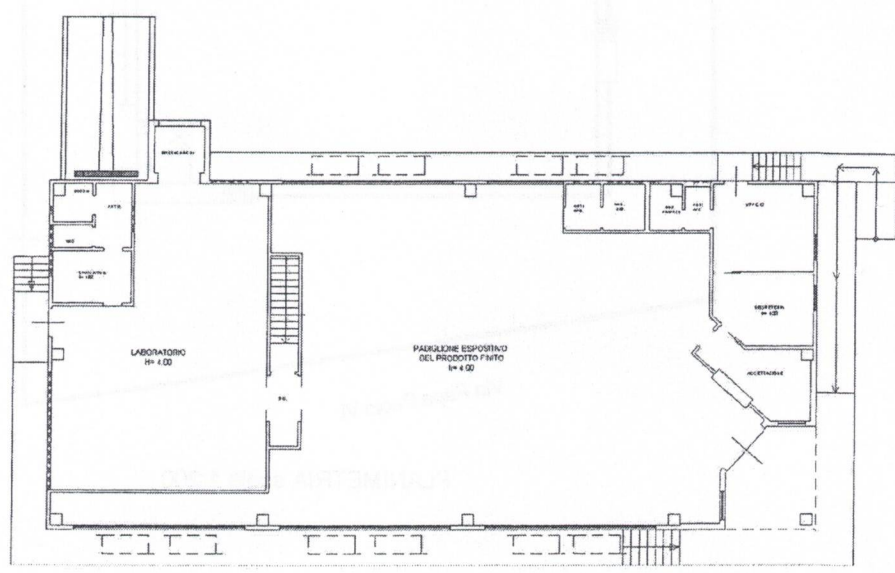

PIANTA PIANO TERRA

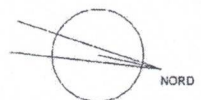

Ultima planimetria in atti

Data: 03/11/2022 - n. T130864 - Richiedente: CRTGNN48C04E5061
Totale schede: 2 - Formato di acquisizione: A3(297x420) - Formato stampa richiesto: A4(210x297)

Catastro dei Fabbricati - Situazione al 03/11/2022 - Comune di ZOLLINO (M187) - < Foglio 6 - Particella 410 - Subalterno -
VIA ANNA MICHAJLOVNA KULICJOFF n. 1 Piano S1-T