

**Agenzia del Territorio  
CATASTO FABBRICATI  
Ufficio Provinciale di  
Lecce**

Dichiarazione protocollo n. LE0434990 del 23/10/2009

Planimetria di u.i.u. in Comune di Veglie

Via San Martino

civ. SN

Identificativi Catastali:

Sezione:  
Foglio: 41  
Particella: 830  
Subalterno: 1

Compilata da:  
De Bartolomeo Ruggero  
Iscritto all'albo:  
Geometri

Prov. Lecce

N. 1680

Scheda n. 1

Scala 1:200

PIANO TERRA  
H=3.00

altra u.i.u. P. lla 831

PIANO S1  
H=2.75

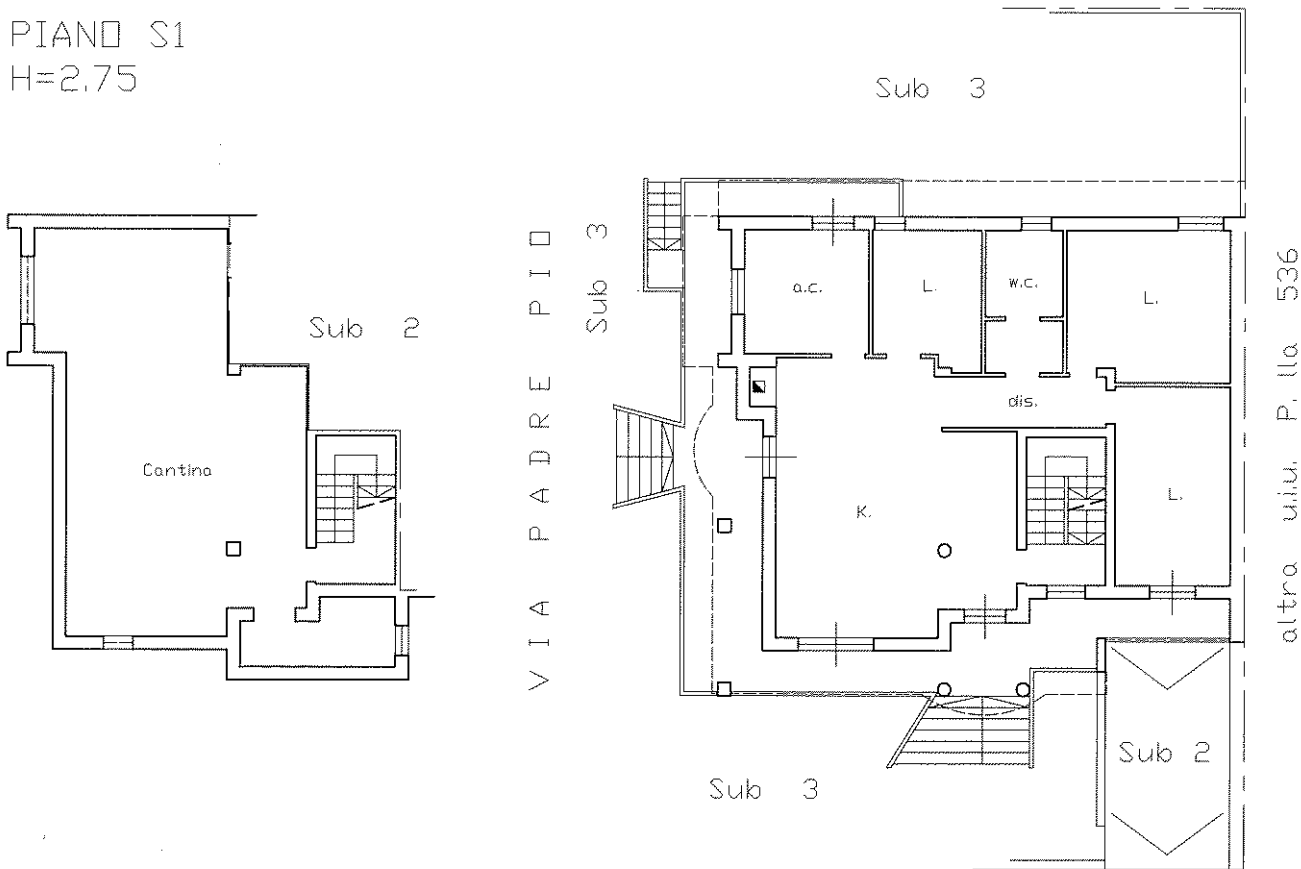

V I A   S A N   M A R T I N O

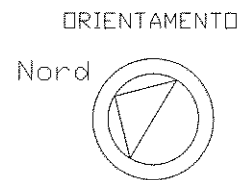

Ultima planimetria in atti

**Agenzia del Territorio  
CATASTO FABBRICATI  
Ufficio Provinciale di  
Lecce**

Dichiarazione protocollo n. LE0434990 del 23/10/2009

Planimetria di u.i.u. in Comune di Veglie

Via San Martino

civ. SN

Identificativi Catastali:

Sezione:

Foglio: 41

Particella: 830

Subalterno: 2

Compilata da:

De Bartolomeo Ruggero

Iscritto all'albo:

Geometri

Prov. Lecce

N. 1680

Scheda n. 1

Scala 1:200

PIANO S1  
H=2.75

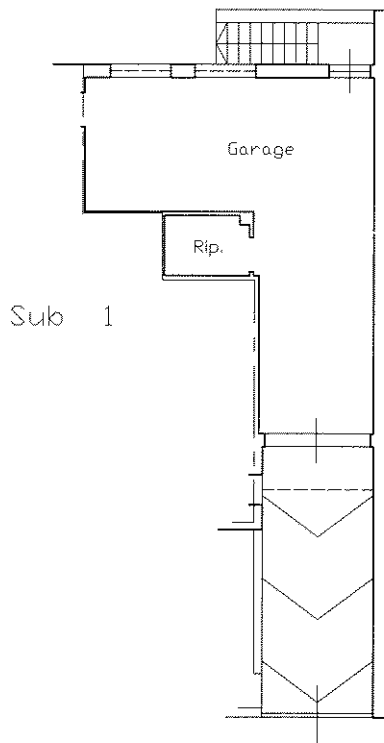

altra u.i.u. P.lla 536

V I A   S A N   M A R T I N O

ORIENTAMENTO

Nord

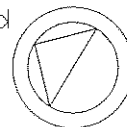

Ultima planimetria in atti