

Dichiarazione protocollo n. 163791 del 05/06/2002

Planimetria di u.i.u. in Comune di Lecce

Via Alessandria

civ. 6

**Agenzia del Territorio  
CATASTO FABBRICATI  
Ufficio Provinciale di  
Lecce**

Identificativi Catastali:

Sezione:  
Foglio: 214  
Particella: 147  
Subalterno: 6

Compilata da:

Isritto all'albo:  
Geometri  
Prov. Lecce

N.

Scheda n. 1      Scala 1:200

VIA ALESSANDRIA N° 6

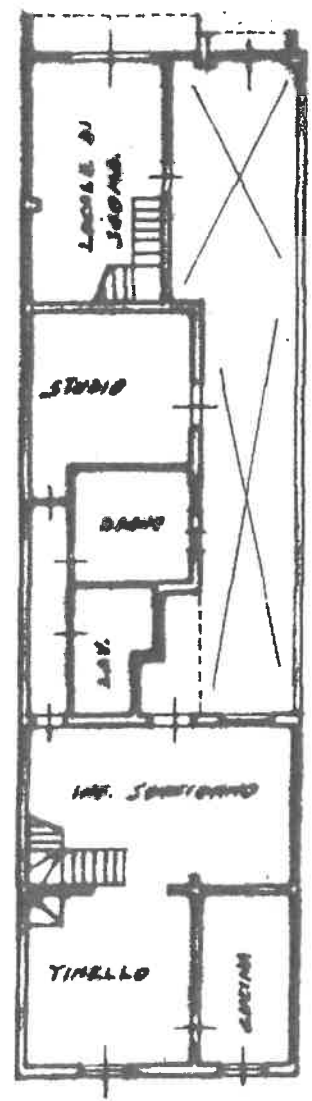

VIC. ...

PIANO TERRA n.3/n

SELAN DITTA

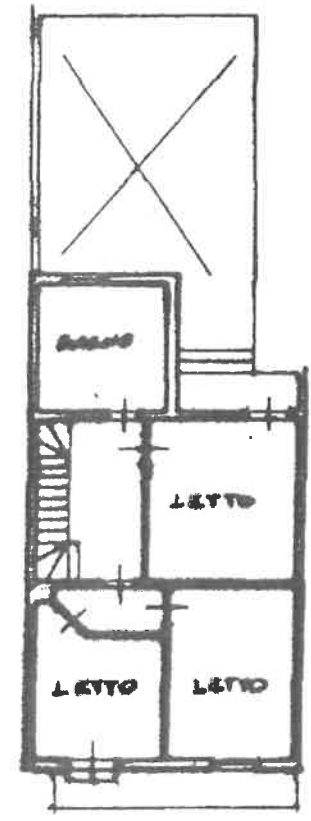

VIC. ...

PIANO PRIMO n.2/n

Catasto dei Fabbricati - Situazione al 29/05/2019 - Comune di LECCE (E506) - < Foglio: 214 Particella: 147 - Subalterno 6 >  
VIA ANDREA PENNETTERA n. 6 piano: 1-1;

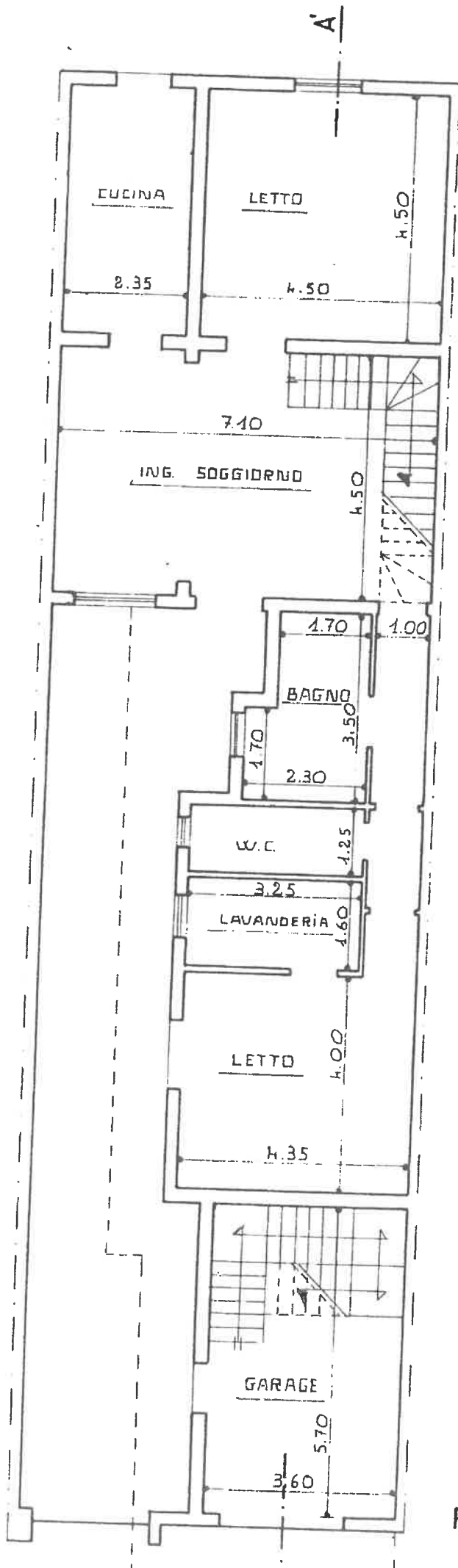

Piano terra

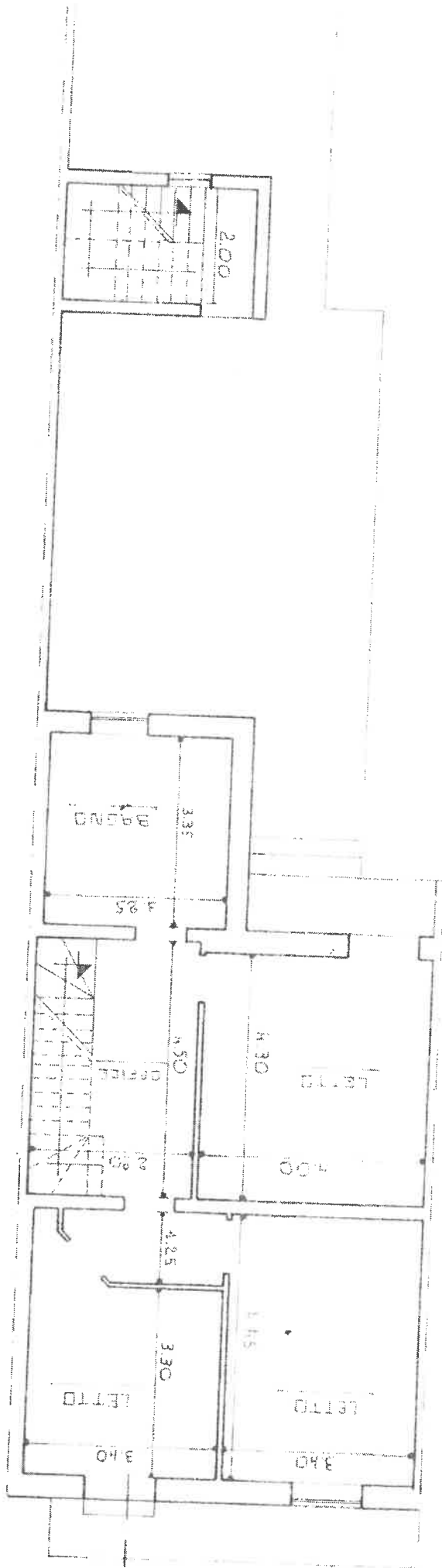

2.00

BRND

LITD

4.00

LITD

3.40

LITD

3.40

3.35

4.95

4.30

4.45

0.90

2.80

A-A