

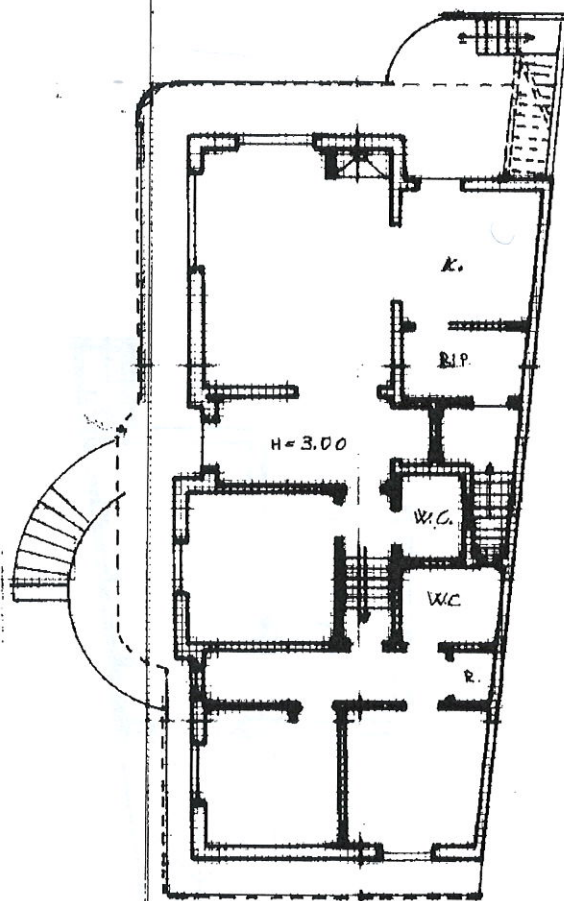

LIRE  
200

Planimetria di u.i.u. in Comune di **ALLISTE** via **XXIV MAGGIO** civ. **5A**



**PIANO TERRA**  
**AVALENATO**

ORIENTAMENTO



SCALA DI 1/200

ipau 01  
Catasto del Territorio - Situazione  
21/11/2023 - Comune di ALLISTE(A208) - Foglio 3 - Particella 1020 - Subalterno 1 > - Uiu graffiata

Dichiarazione di N.C.   
Denuncia di variazione

Compilata dal **GEOMETRA**

RISERVATO ALL'UFFICIO

Ultima planimetria in atti

Data presentazione: 10/12/1998 - Data: 21/11/2023 - n. 1148

Totale schede: 13 - Formato di acquisizione: A4(210x297) - n. 1020 sub. 13

Scritto all'albo del **GEOMETRA**

data **7.12.20** Firma

2003





LIRE  
200

Planimetria di u.i.u. in Comune di ALLISTE via XXIV MAGGIO civ. SN

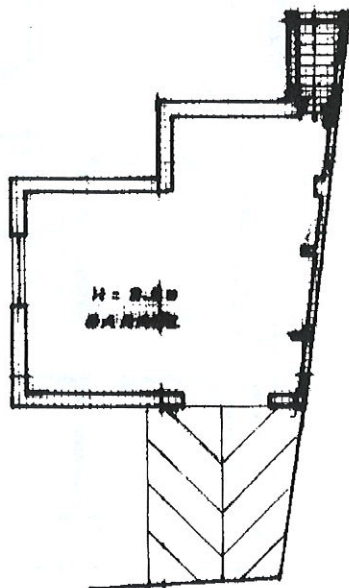

**PIANO SEMINTERRATO**

ORIENTAMENTO



SCALA DI

RISERVATO ALL'UFFICIO

27021  
10 DIC 1998

ipau 01  
Catasto dei fabbricati - Sitazione di  
1/11/2023 - Comune di ALLISTE(A208) - < Foglio 3 - Particella 1020 - Subalterno 2 > - Uiu graffiata  
EU QUALIFIED ELECTRONIC SIGNATURE CA G2 Serial#:

Roma - Istituto Poligrafico e Zecca dello Stato - P.V.

Dichiarazione di N.C.   
Denuncia di variazione

Compilata dal GEOMETRA  
(Titolo, cognome e nome)

Iscritto all'albo de GEOMETRI  
n. 1144814 - Richiedente:

data 21/11/2023

Ultima planimetria in atti  
Data presentazione identificativi catastali 21/11/2023  
Totale schede: 3 Formato di acquisizione: A4(210x297)  
n. 1020 sub. 2-4

