

MODDLARIO
F. Cat. S.T. - N. 481



MINISTERO DELLE FINANZE

DIREZIONE GENERALE DEL CATASTO E DEI SERVIZI TECNICI ERARIALI

NUOVO CATASTO EDILIZIO URBANO

(R. DECRETO-LEGGE 13 APRILE 1939, N. 652)

Mod. B (Nuovo Catasto Edilizio Urbano)

Planimetria dell'immobile situato nel Comune di Parabita Via Impero I.P. n. 152

Ditta F.
Allegata alla dichiarazione presentata all'Ufficio^(*) Tecnico Erariale di Lecco
(*) Tecnico Erariale o del Comune

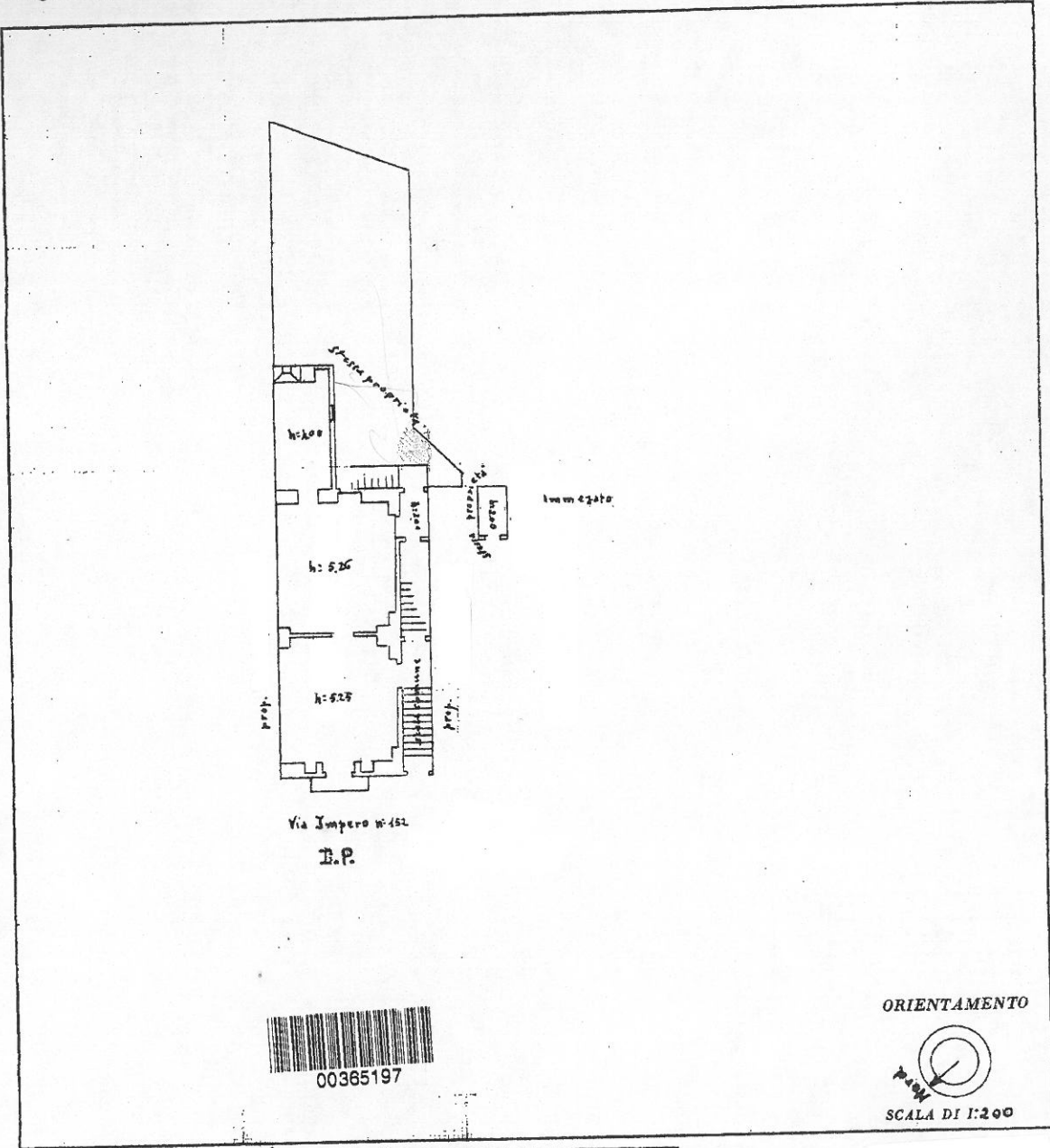

SPAZIO RISERVATO PER LE ANNOTAZIONI D'UFFICIO

DATA PROT. N° <u>56</u> <u>154</u>	COMPILATA DAL <u>Geom.</u> <small>(Titolo, nome e cognome del tecnico)</small> Iscritto all'Albo dei Geometri della Provincia di <u>Lecco</u> DATA <u>24/11/1954</u> Firma: <u>[Signature]</u>
--	---



MINISTERO DELLE FINANZE
DIREZIONE GENERALE DEL CATASTO E DEI SERVIZI TECNICI ERARIALI

ACCERTAMENTO GENERALE DELLA PROPRIETA' IMMOBILIARE URBANA
(R. DECRETO LEGGE 13 APRILE 1939 - XVII N° 652)

Planimetria degli immobili urbani denunciati con la Scheda N° 6581804

Comune PARABITA Ditta ^m

Via Cavalletti n° 12

^m Segnare, cognome, nome, paternità del solo primo intestatario

ACCERTAMENTO GENERALE DELLA
PROPRIETA' IMMOBILIARE URBANA

(R.D.L. 13 aprile 1939-XVII, n. 652)

COMUNE

di PARABITA

Talloncino di riscontro
DELLA

SCHEDA NUMERO

6581804

AVVERTENZA: Il presente talloncino deve essere incollato a cura del dichiarante sulla planimetria (riproducendo la unità immobiliare denunciata con la presente scheda) da presentare ai sensi dell'articolo 7 del R. D. L. 13 aprile 1939-XVII, n. 652.

M. I.

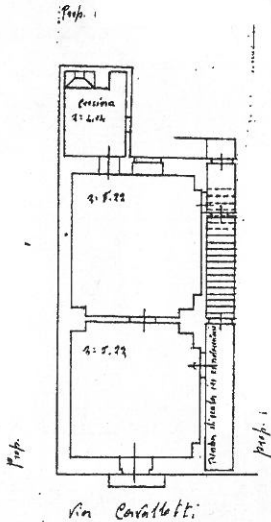

ORIENTAMENTO



SCALA di 1: 200

Compilata da:

Geom.
(Titolo, nome e cognome del tecnico)

Iscritto all'Albo dei
della Provincia di

Data di emissione 1940 XVIII Firma



00365189