

**Agenzia del Territorio
CATASTO FABBRICATI
Ufficio Provinciale di
Lecce**

Dichiarazione protocollo n. LE0145512 del 06/07/2005

Planimetria di u.i.u. in Comune di Uggiano La Chiesa

Via Francesco Crispi

civ. 9

Identificativi Catastali:

Sezione:

Foglio: 12

Particella: 585

Subalterno: 4

Compilata da:

Stefanelli Pietro

Iscritto all'albo:

Geometri

Prov. Lecce

N. 2953

Scheda n. 1

Scala 1:200

PIANO TERRA H=1.00

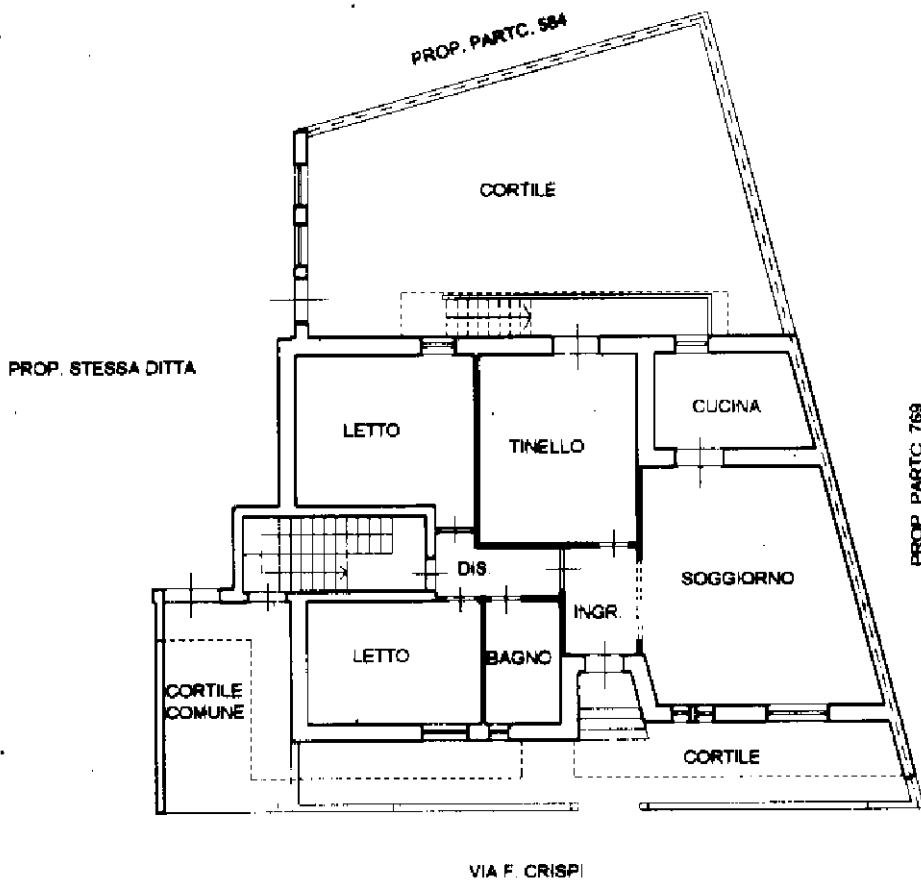

NORD



Catasto dei Fabbricati - Situazione al 14/01/2022 - Comune di UGGIANO LA CHIESA (L485) - < Foglio: 12 - Particella: 585 - Subalterno: 4 >
VIA FRANCESCO CRISPI n. 9 piano: T;

Ultima planimetria in atti

Data: 14/01/2022 - n. T18610 -

Totale schede: 1 - Formato di acquisizione: A4(210x297) - Formato stampa richiesto: A4(210x297)

**Agenzia del Territorio
CATASTO FABBRICATI
Ufficio Provinciale di
Lecce**

Dichiarazione protocollo n. LE0145512 del 06/07/2005

Planimetria di u.i.u. in Comune di Uggiano La Chiesa

Via Francesco Crispi

civ. 7

Identificativi Catastali:

Sezione:

Foglio: 12

Particella: 585

Subalterno: 5

Compilata da:

Stefanelli Pietro

Iscritto all'albo:

Geometri

Prov. Lecce

N. 2953

Scheda n. 1

Scala 1:200

PIANO TERRA H=3.60

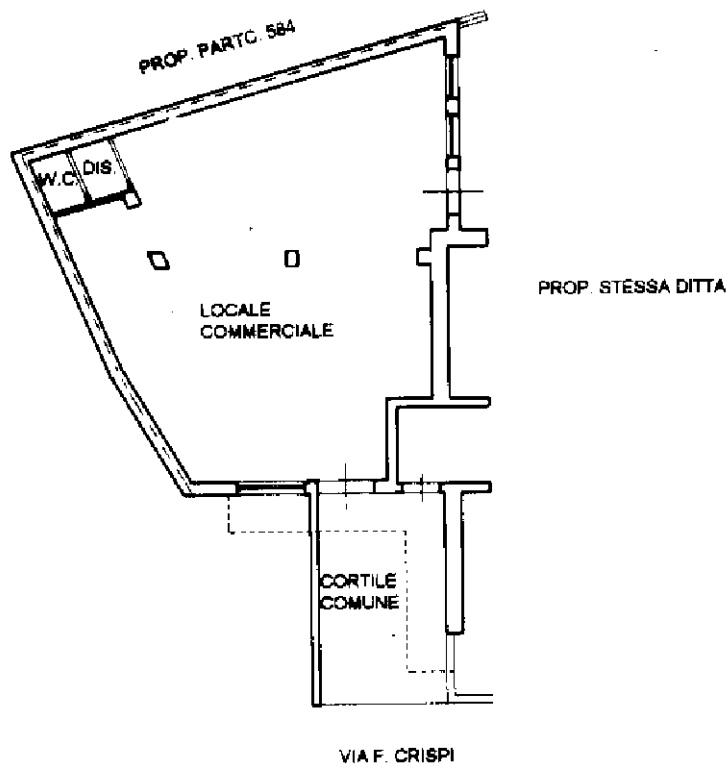

NORD



Catasto dei Fabbricati - Situazione al 14/01/2022 - Comune di UGGIANO LA CHIESA (L485) - < Foglio: 12 - Particella: 585 - Subalterno: 5 >
VIA FRANCESCO CRISPI n. 7 piano: T;

Ultima planimetria in atti

Data: 14/01/2022 - n. T18613 -

Totale schede: 1 - Formato di acquisizione: A4(210x297) - Formato stampa richiesto: A4(210x297)

**Agenzia del Territorio
CATASTO FABBRICATI
Ufficio Provinciale di
Lecce**

Dichiarazione protocollo n. LE0145512 del 06/07/2005

Planimetria di u.i.u. in Comune di Uggiano La Chiesa

Via Francesco Crispi

civ.

Identificativi Catastali:

Sezione:

Foglio: 12

Particella: 585

Subalterno: 6

Compilata da:

Stefanelli Pietro

Iscritto all'albo:

Geometri

Prov. Lecce

N. 2953

Scheda n. 1

Scala 1:200

PIANO SEMINTERRATO H= 2.50-3.00

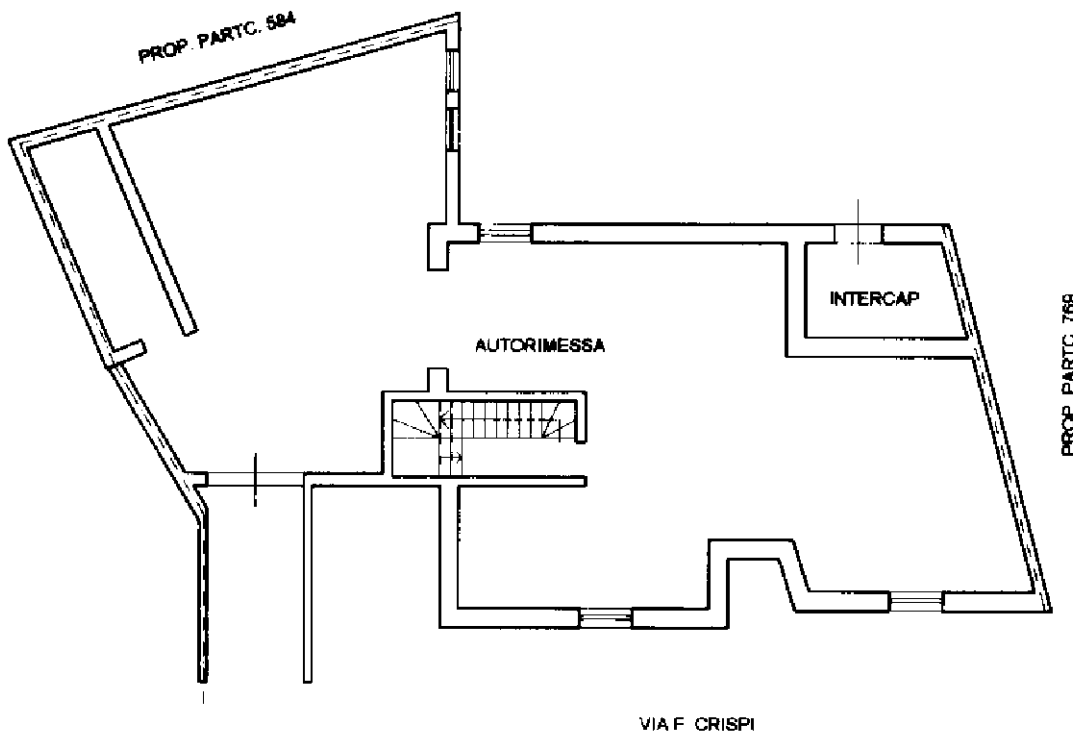

Catasto dei Fabbricati - Situazione al 14/01/2022 - Comune di UGGIANO LA CHIESA (L485) - < Foglio: 12 - Particella: 585 - Subalterno: 6 >
VIA FRANCESCO CRISPI piano: S1;

Ultima planimetria in atti