

Agenzia delle Entrate
CATASTO FABBRICATI
Ufficio Provinciale di
Lecce

Dichiarazione protocollo n. LE011679 del 19/05/2016

Planimetria di u.i.u. in Comune di Lecce

Via Pozzuolo

cat. 31

Identificativi Catastali:

Sezione:

Foglio: 259

Particella: 3593

Subalterno: 12

Compilata da:

Iscritto all'albo:
Ingegneri

Prov. Lecce

N. 1922

Scheda n. 1

Scala 1:200

Via Pozzuolo

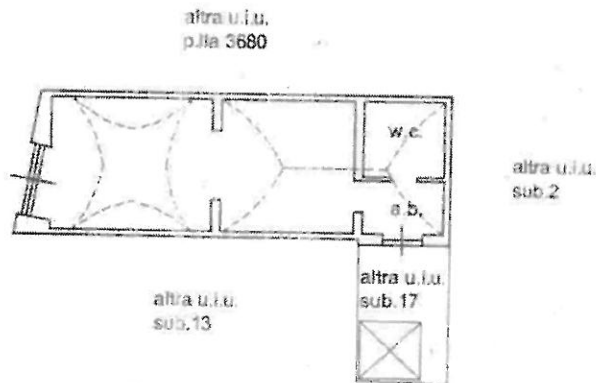

Piano Terra
h=480



Ufficio Provinciale - Comune di Lecce - Via S. Maria 299/300 - 73100 Lecce (LE) - Tel. 0832/299300 - Fax 0832/299301

Agenzia delle Entrate
CATASTO FABBRICATI
Ufficio Provinciale di
Lecce

Dichiarazione protocollo n. LE0111672 del 19/05/2016	
Planimetria di u.i.u. in Comune di Lecce	
Via Di Valesio civ. 91-93	
Identificativi Catastali:	Compilata da:
Sezione:	olo
Foglio: 259	iscritto all'albo:
Particella: 3593	Ingegneri
Subalterno: 13	Prov. Lecce
	N. 1922

Scheda n. 1 Scala 1:200

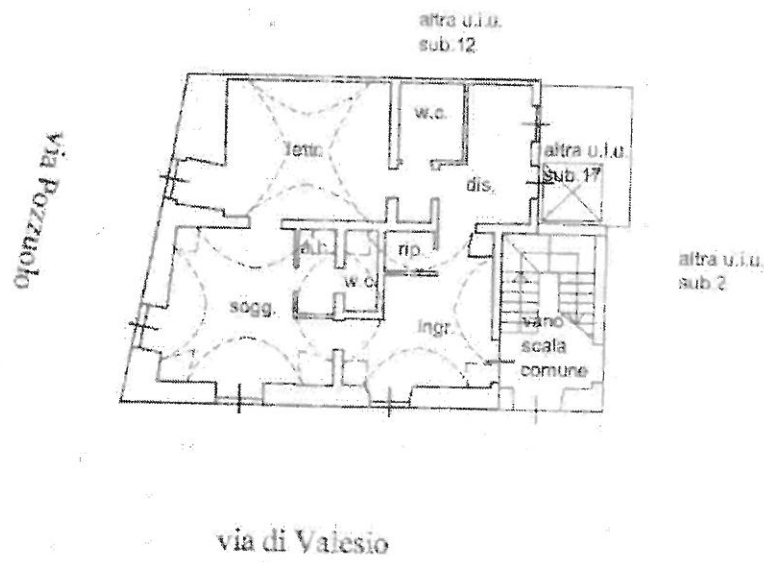

Piano Terra
n=480



Catasto del fabbricato - Situazione al 02/01/2023 - Comune di LECCO (Lecce) - Foglio 259 particella 3593 subalterno 13 - Utile planimetria in sito n. 1922

Agenzia delle Entrate
CATASTO FABBRICATI
Ufficio Provinciale di
Lecce

Dichiarazione protocollo n. 120111678 del 19/05/2016	
Planimetria di u.i.u. in Comune di Lecce	
Via Di Valesio civ. 91	
Identificativi Catastali:	Compilata da:
Sezione:	olo
Foglio: 259	asportato all'albo:
Particella: 3593	Ingegneri
Subalterno: 14	Prov. Lecce
	N. 1922

Scheda n. 1 Scala 1:200

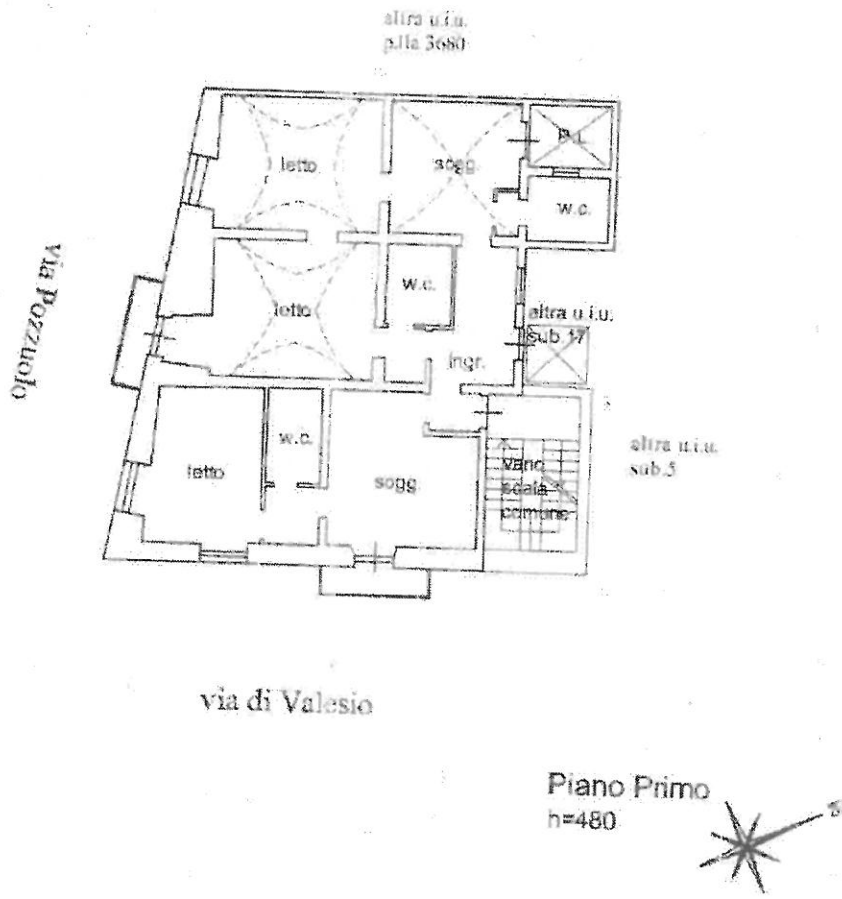

Catasto di Lecce - Sezione di Lecce - Foglio 259 Particella 3593 Subalterno 14

Agenzia delle Entrate
CATASTO FABBRICATI
Ufficio Provinciale di
Lecce

Dichiarazione protocollo n. LE0111678 del 19/05/2016

Planimetria di u.i.u. in Comune di Lecce

Via Di Valesio

civ. 91

Identificativi Catastali:

Sezione:

Foglio: 259

Particella: 3593

Subalterno: 15

Compilata da:

iscritto all'albo:
Ingegneri

Prov. Lecce

N. 1922

Scheda n. 1

Scala 1:200

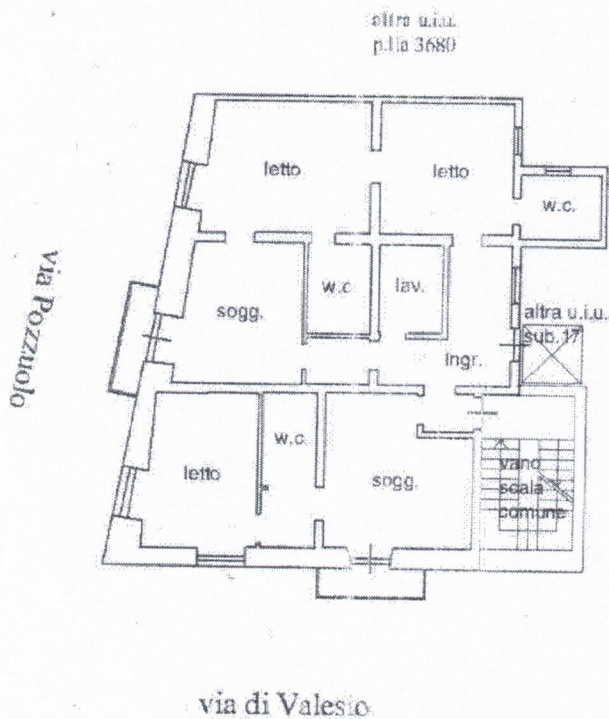

Piano Secondo
h=380



Agenzia delle Entrate
CATASTO FABBRICATI
Ufficio Provinciale di
Lecce

Dichiarazione protocollo n. 12011678 del 19/05/2016

Planimetria di u.i.u. in Comune di Lecce

Via Di Valesio

civ. 91

Identificativi Catastali:

Sezione:

Foglio: 259

Particella: 3593

Subalterno: 16

Compilata da:

Iscritto all'albo:
Ingegneri

Prov. Lecce

N. 1922

Scheda n. 1

Scala 1:200

altra u.i.u.
p.la 3680

Via Pozzuolo

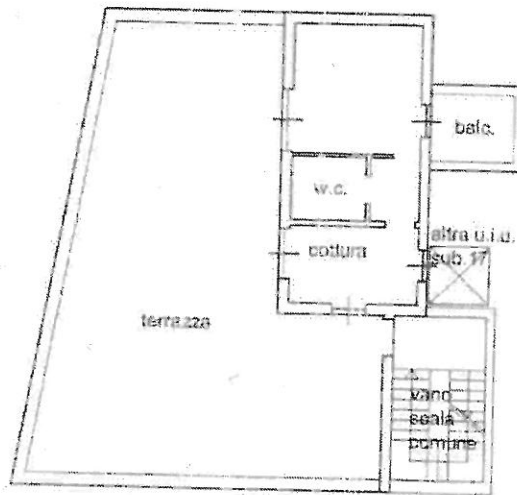

via di Valesio

Piano Terzo
n=240



Catasto di Lecce - Ufficio di Lecce - Catasto Fabbricati - Foglio 259 Particella 359 Subalterno 16