







MINISTERO DELLE FINANZE  
DIREZIONE GENERALE DEL CATASTO E DEI SERVIZI TECNICI ERARIALI

Lire  
50

NUOVO CATASTO EDILIZIO URBANO

(A. DECRETO-LEGGE 31 APRILE 1950, N. 687)

Planimetria dell'immobile situato nel Comune di Bece

Via M. Maria

Ditta

Allegata alla dichiarazione presentata all'Ufficio Tecnico Erariale di Bece

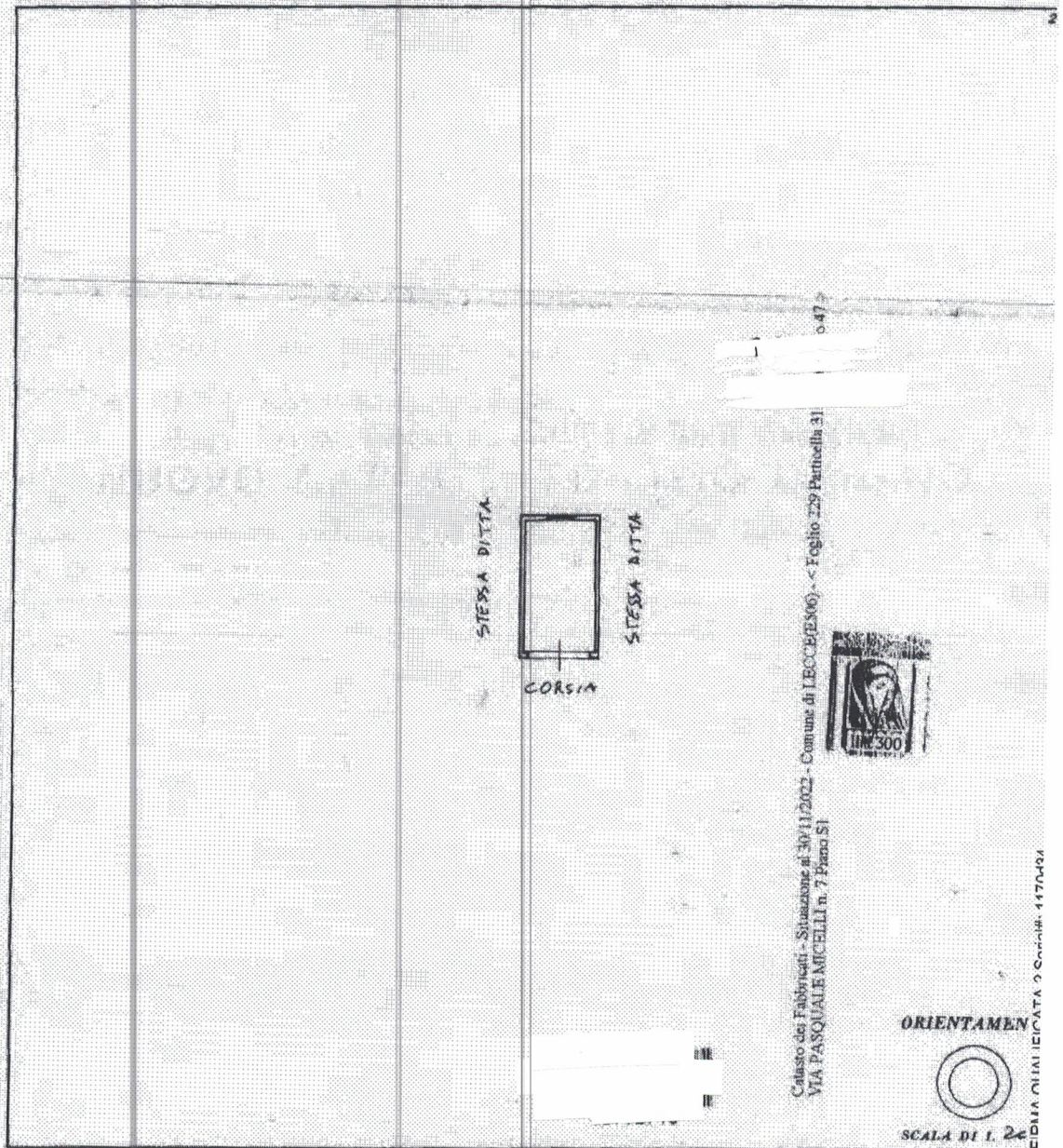

Catasto dei Fabbricati - Situazione al 30/11/2022 - Comune di LECCO (060) - Foglio 229 Particella 31  
VIA PASQUALE MICELLI n. 7 Piano S1



ORIENTAMEN



SCALA DI 1:20

SPAZIO RISERVATO PER LE ANNOTAZIONI D'UFFICIO	
DATA	
PROT. N°	

Compilata da \_\_\_\_\_  
(Nome, cognome e qualifica del tecnico)  
 iscritta all'Albo da \_\_\_\_\_  
 del \_\_\_\_\_  
 DATA \_\_\_\_\_  
 Firmata \_\_\_\_\_



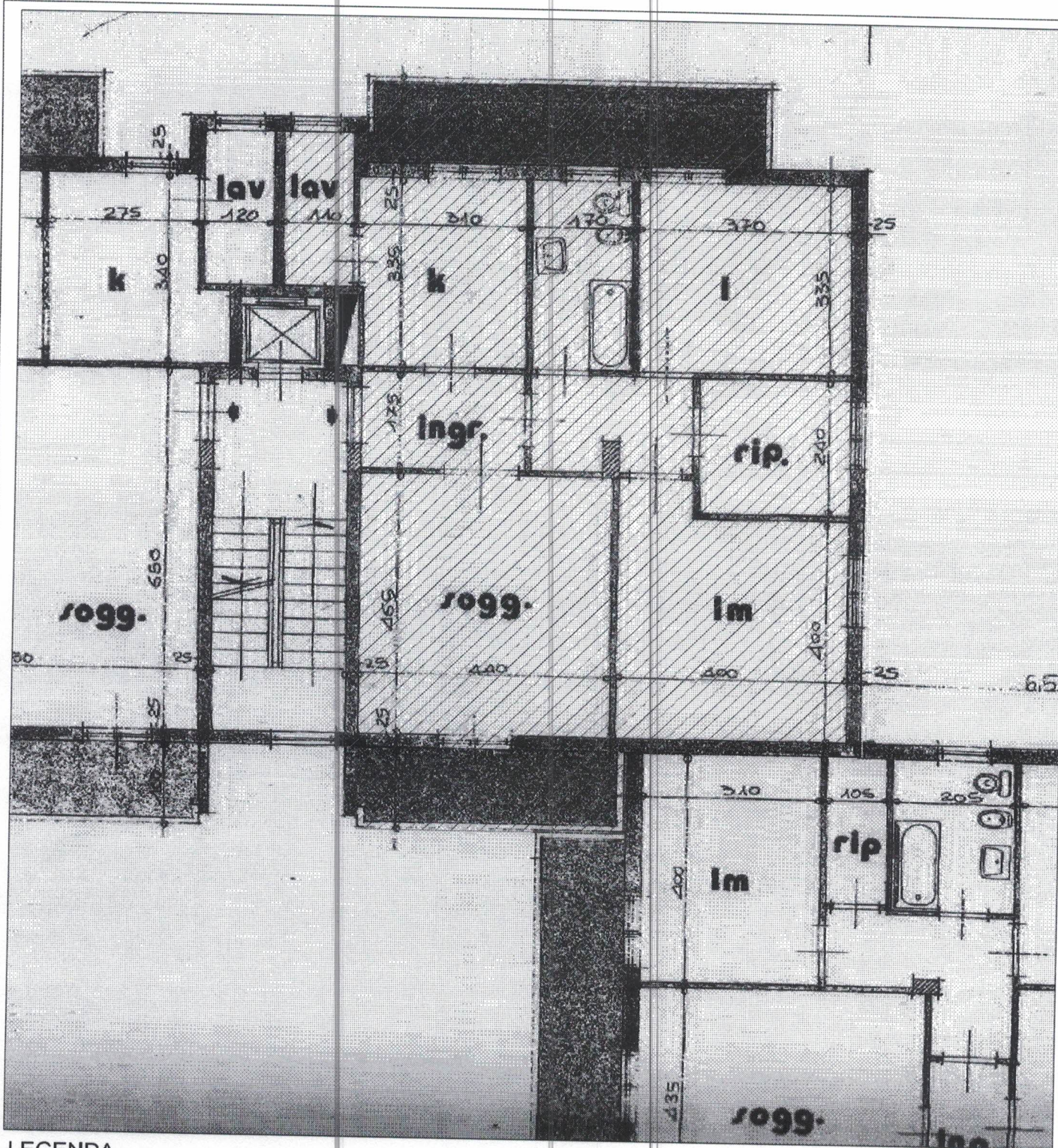

**LEGENDA**

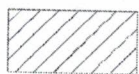

Appartamento oggetto del procedimento civile

Tribunale Civile di Lecce

Pianta assentita allegata al Progetto di variante approvata dalla C.E.C. il 19.05.81

Data  
10/03/2023

Oggetto: R.G. N.9966/2021 (

Giudice Dott.ssa Viviana Mele

Tavola **1**

scala

1/100