

Dichiarazione protocollo n. LE0606095 del 21/12/2007	
Planimetria di u.i.u. in Comune di Ruffano	
Contrada Cardigliano Di Sotto civ. SNC	
Identificativi Catastali:	Compilata da:
Sezione:	[redacted]
Foglio: 42	Isritto all'albo:
Particella: 2	[redacted]
Subalterno: 1	Prov. Lecce N. 3566

Agenzia del Territorio
CATASTO FABBRICATI
 Ufficio Provinciale di
 Lecce

Scheda n. 1 Scala 1:200

P.T.

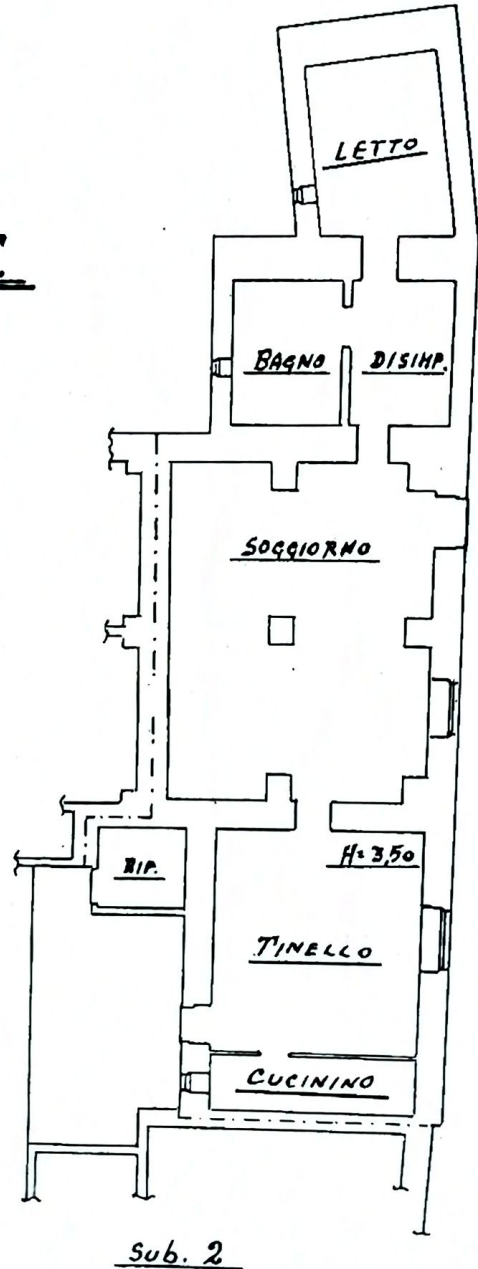

Catasto dei Fabbricati - Situazione al 21/04/2023 - Comune di RUFFANO(632) - < Foglio 42 Particella 2 Subalterno 1 >
 STRADA COMUNALE CARDIGLIANO n. SNC Piano T