

**Agenzia del Territorio
CATASTO FABBRICATI
Ufficio Provinciale di
Lecce**

Dichiarazione protocollo n. LE0109616 del 10/05/2004

Planimetria di u.i.u. in Comune di Trepuzzi

Sgobbitello

civ. SNC

Identificativi Catastali:

Sezione:
Foglio: 18
Particella: 200
Subalterno: 1

Compilata da:
Naccarato Raffaele
Iscritto all'albo:
Ingegneri

Prov. Lecce

N. 545

Scheda n. 1

Scala 1:200

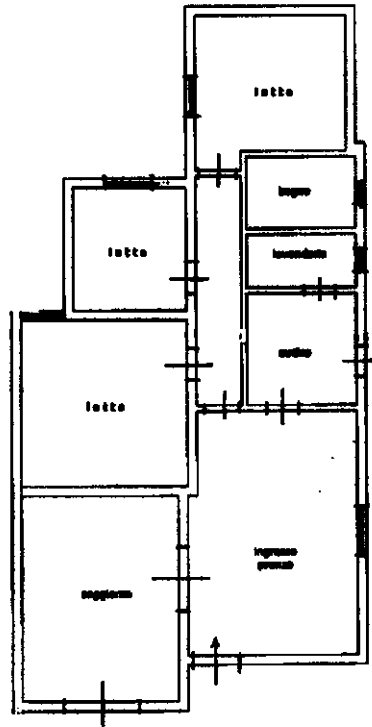

PIANO TERRA h= 3,00



Ultima planimetria in atti

