

**Agenzia del Territorio  
CATASTO FABBRICATI  
Ufficio Provinciale di  
Lecce**

Dichiarazione protocollo n. LE0171452 del 24/04/2009

Planimetria di u.i.u. in Comune di Scorrano

Via Montegrappa

civ.

Identificativi Catastali:

Sezione:

Foglio: 9

Particella: 785

Subalterno: 1

Compilata da:

Brocca Cofano Antonio

Iscritto all'albo:

Geometri

Prov. Lecce

N. 2298

Scheda n. 1

Scala 1:200

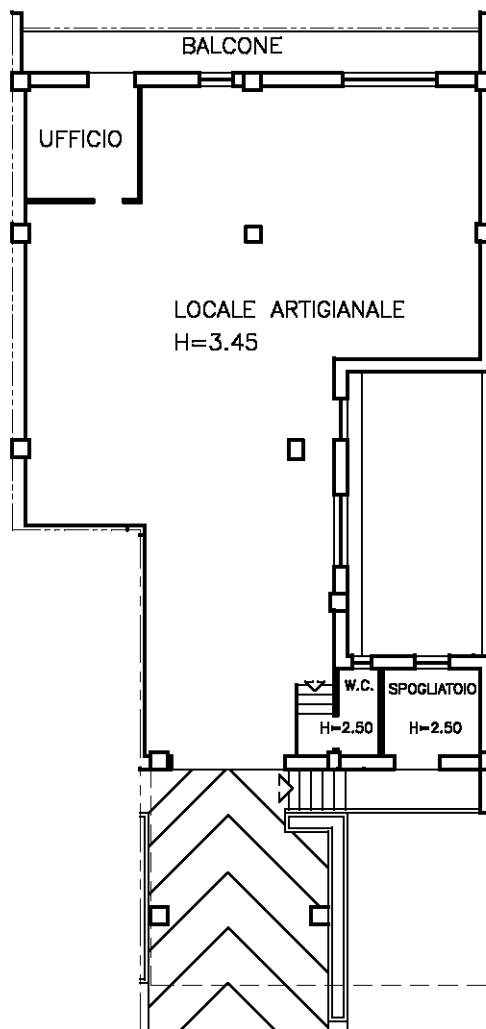

VIA MONTEGRAPPA  
PIANO TERRA



Ultima planimetria in atti

Data: 31/01/2017 - n. T80558 - Richiedente: \_\_\_\_\_

Totale schede: 1 - Formato di acquisizione: A4(210x297) - Formato stampa richiesto: A4(210x297)

Catasto dei Fabbricati - Situazione al 31/01/2017 - Comune di SCORRANO (1549) - < Foglio: 9 - Particella: 785 - Subalterno: 1 >  
Firmato DA: **MARCO ANTONIO BROCCA** - **UFFICIO PROVINCIALE DI LECCE** - **PROV. LECCE** - **NUMERO IDENTIFICATIVO: 72192127ace440c20316a6a06c3c513e**

