

**Agenzia delle Entrate**  
**CATASTO FABBRICATI**  
**Ufficio Provinciale di**  
**Lecce**

Dichiarazione protocollo n. LE0046475 del 05/03/2018

Planimetria di u.i.u. in Comune di Scorrano

Via Vecchia Maglie

civ. SN

Identificativi Catastali:

Sezione:

Foglio: 4

Particella: 1471

Subalterno:

Compilata da:

Bonfantini Flavia

Iscritto all'albo:

Ingegneri

Prov. Lecce

N. 3829

Scheda n. 1

Scala 1:200

Piano Terra

via Vecchia Maglie

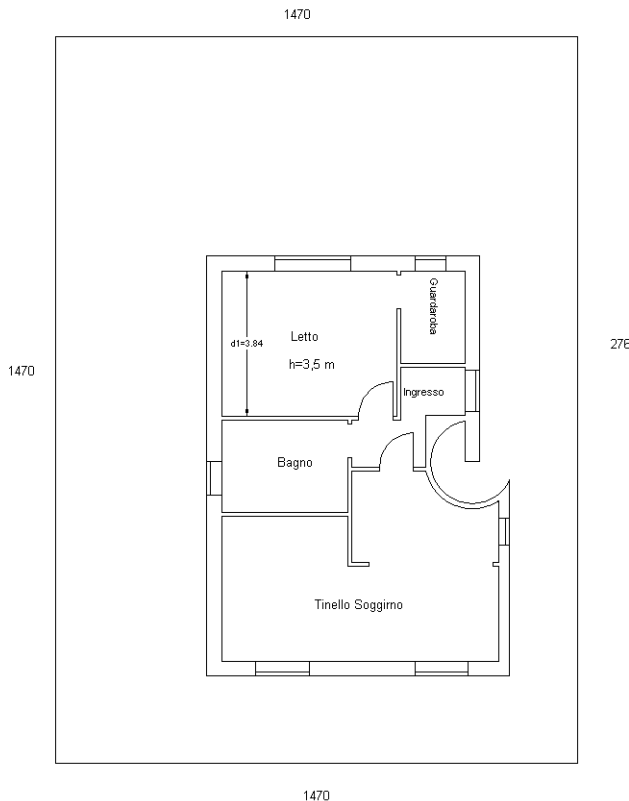

Ultima planimetria in atti