

REGOLAMENTO  
n. 12 del 1986



MINISTERO DELLE FINANZE  
DIREZIONE GENERALE DEL CATASTO E DEI SERVIZI TECNICI ERARIALI

Min. 4 (Piano Censur Edilizio Urbano)

Lire  
300

# NUOVO CATASTO EDILIZIO URBANO

(L. 28/02/1984 - LEGGE 456 - ART. 29, 30, 31)

Planimetria dell'immobile situato nel Comune di Soleto Via Contrada "Torre"  
Dim. [REDACTED]  
Allegata alla dichiarazione presentata all'Ufficio Tecnico Erariale di Lecc

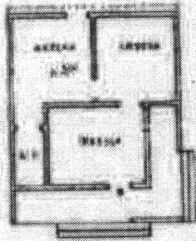

ORIENTAMENTO



SCALE DI 1:500

SPAZIO RISERVATO PER LE ANNOTAZIONI D'UFFICIO

DATA  
PROY. n° 51.382

foglio 24  
partic. 265  
sub. 1-2

Completata dal Arch. Scarpa Giustino  
(firma, nome e cognome del progettista)

Intesa col Atto degli Architetti  
della Provincia di Lecc n° 89

DATA  
FIRMA

Ultima planimetria in atti

Data presentazione: 07/04/1986 - Data: 02/03/2022 - n. T311895 - Richiedente: CVLVNT67506A662J

Totale schede: 1 - Formato di acquisizione: fuori standard (297X375) - Formato stampa richiesto: A4(210x297)

Catasto dei Fabbricati - Situazione al 02/03/2022 - Comune di SOLETO(800) - Foglio 24 - Particella 456 - Subalterno 2  
VIA MASSERIA LA TORRE