

REGOLAMENTO
P. 28 MAR 1985



MINISTERO DELLE FINANZE
DIREZIONE GENERALE DEL CATASTO E DEI SERVIZI TECNICI ERARIALI
NUOVO CATASTO EDILIZIO URBANO

Mod. B (Nuovo Catasto Edilizio Urbano)

Lire
100

Planimetria dell'immobile situato nel Comune di **RACALE** Via **F. QUARTA** **ADDEVA VIA ROMA**
Data: _____
Allegata alla dichiarazione presentata all'Ufficio Tecnico Erariale di **LECCE**

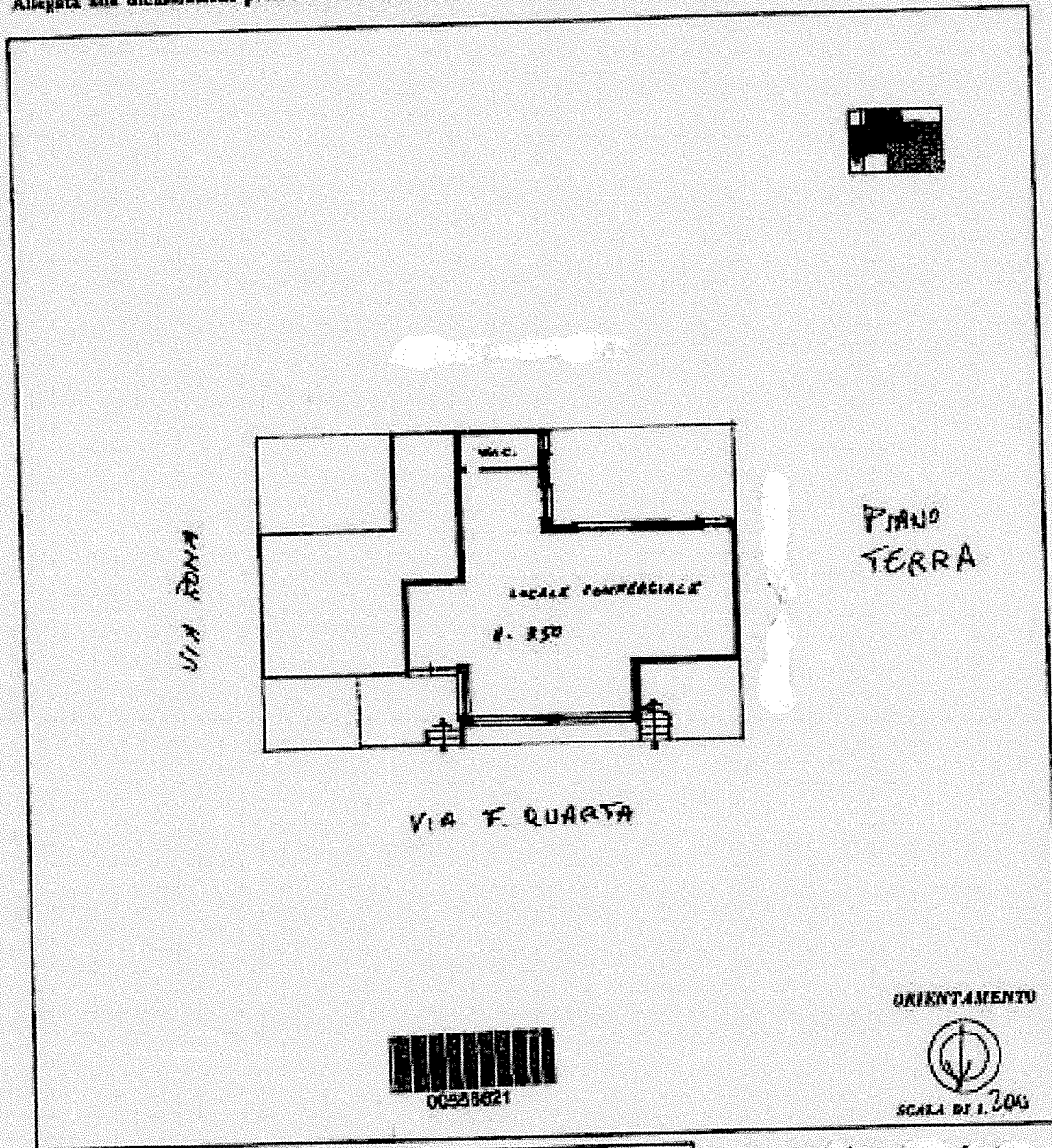

ORIENTAMENTO



SCALA DI 1:200

SPAZIO RISERVATO PER LE ANNOTAZIONI D'UFFICIO	
DATA PROF. N°	F. 16 PART. 1704 SUB. 2

Completato dal _____
 Invece dell'Arch. **LEONE**
 della Provincia di **LECCE**
 DATA _____
 Firma: _____

Ultima planimetria in atti

Data presentazione: 21/08/1985 - Data: 28/04/2017 - n. T84405 - Richiedente: CSASLV49R09H147M
Totale schede: 1 - Formato di acquisizione: fuori standard (297X377) - Formato stampa richiesto: A4(210x297)

Catasto dei Fabbricati - Situazione al 28/04/2017 - Comune di RACALE (H147) - < Foglio: 16 - Particella: 1704 - Subalterno: 2 >
VIA FRANCESCO QUARTA piano: 1;



PIANO TERRA
scala 1:100

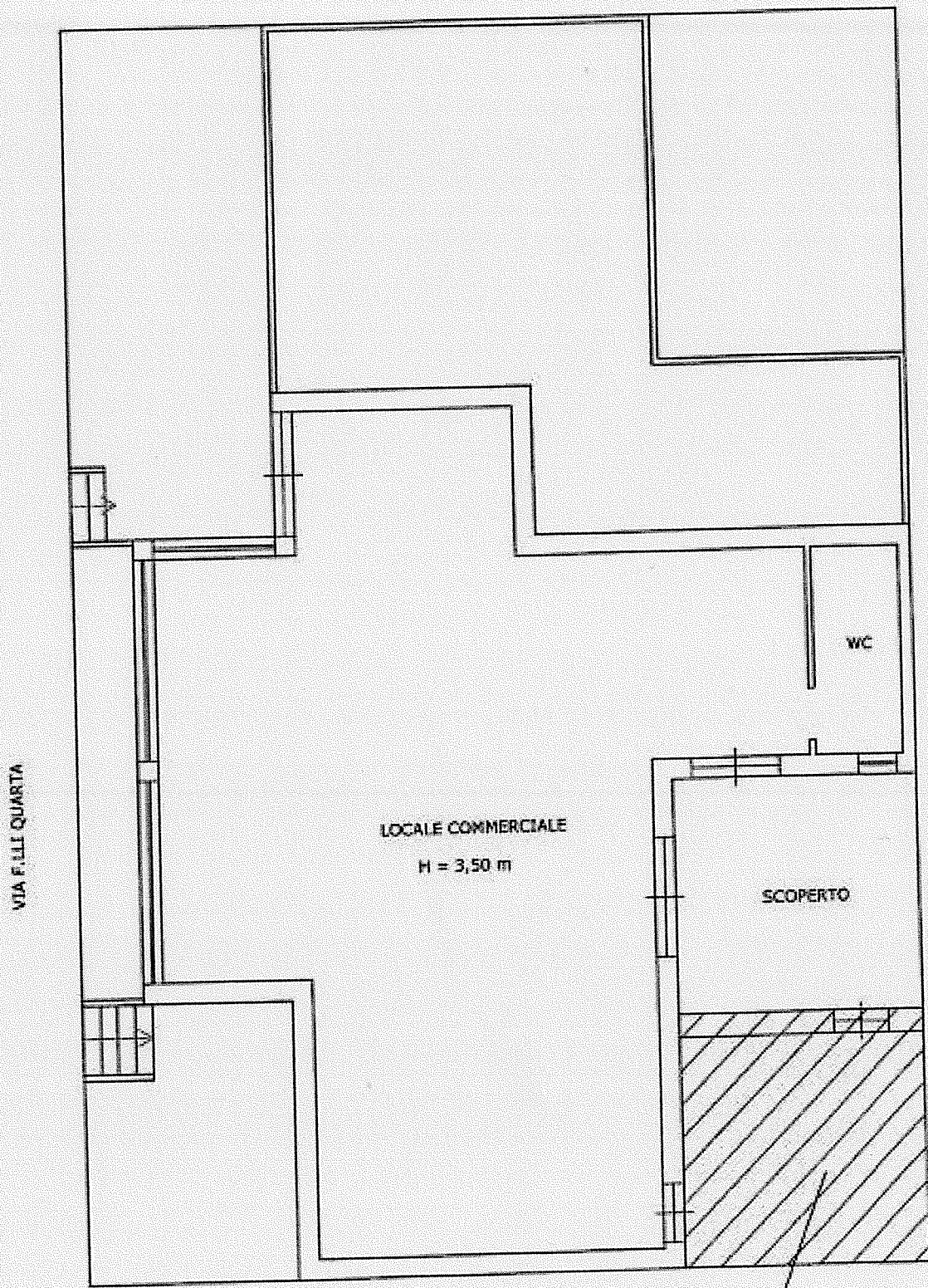

LOCALE COMMERCIALE
H = 3,50 m

WC

SCOPERTO

VIA FILLE QUARTA

VANO REALIZZATO SENZA
AUTORIZZAZIONE ABILITATIVA

