

MODULARIO
F. rig. rend. 487



MINISTERO DELLE FINANZE
DIPARTIMENTO DEL TERRITORIO
CATASTO EDILIZIO URBANO (RDL 13-4-1939, n. 652)

MOD. BN

LIRE
500

Planimetria di u.i.u. in Comune di S. CESARIO (LE) via BARBERI civ.

POSTO AUTO N. 5 PIANO TERRA SUP. mq. 11

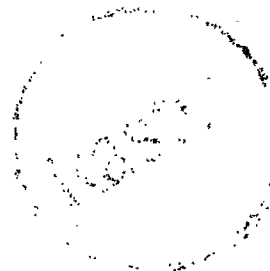
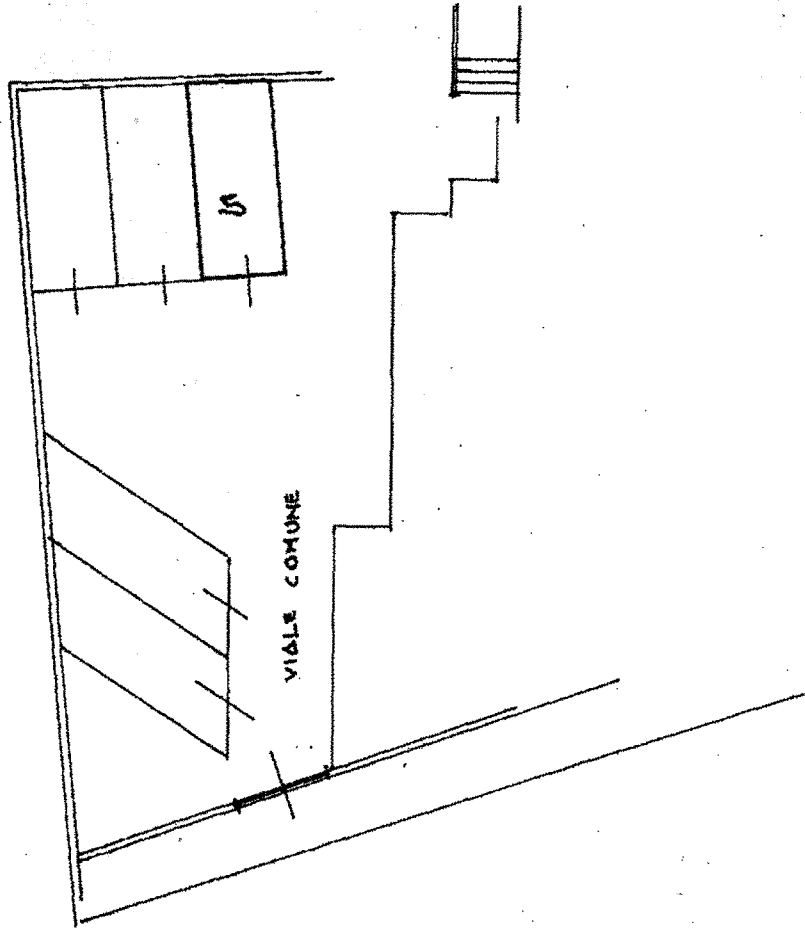

ORIENTAMENTO



SCALA DI

Dichiarazione di N.C.
Denuncia di variazione

Compilata dal
(Titolo, cognome e nome)

RISERVATO ALL'UFFICIO

Catasto dei Riformati - Situazione al 10/01/2022 - Comune di SAN CESARIO DI LECCE(H793) - < Foglio: 5 Particella: 1348 - Subalterno 68 > - Sub: 68

LOTTO 12

Stato di fatto rilevato in fase di sopralluogo
Pianta piano terra - Scala 1:200

Posto auto ubicato in S. Cesario di Lecce (Le),
Via Barbieri, 60
censito nel NCEU Comune di S. Cesario di Lecce (Le)
al Fg 5 - Pc 1348 - Sub 68

