

TRIBUNALE CIVILE DI LECCE
 SEZIONE COMMERCIALE

 PROCESSO ESECUTIVO IMMOBILIARE n. 382/2022

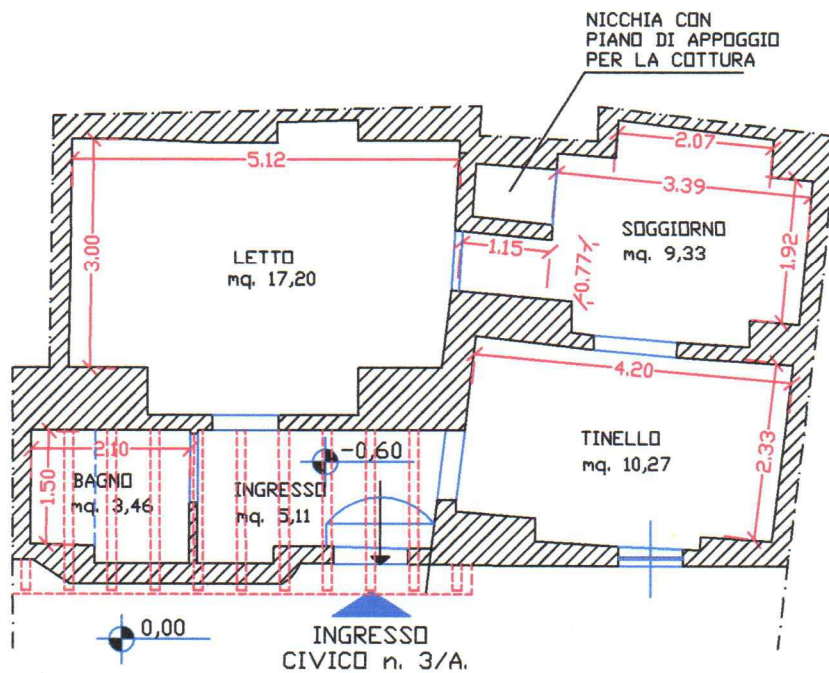

VIA SIGISMONDO CASTROMEDIANO

PLANIMETRIA STATO DI FATTO
 SCALA 1:100

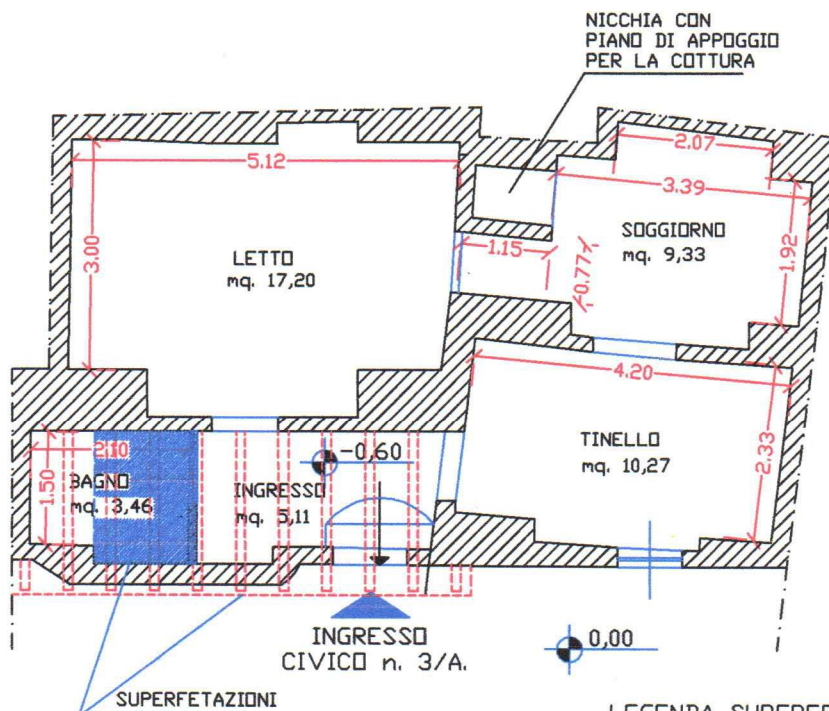

LEGENDA SUPERFETAZIONI

-  COPERTURA LIGNEA
-  VANO BAGNO

PLANIMETRIA STATO DI FATTO
 SCALA 1:100