

*LECCO*

<b>ELABORATO PLANIMETRICO</b>		Protocollo n. LE0528008 del 17/12/2011	
Compilato da: Parente Antonio Iscritto All'albo: Geometri Prov. Lecce N. 2963		Tipo Mappa n. del Scala 1 : 500	
Comune di Lecce Sezione: Foglio: 156 Particella: 262			
Dimostrazione grafica dei subalterni			

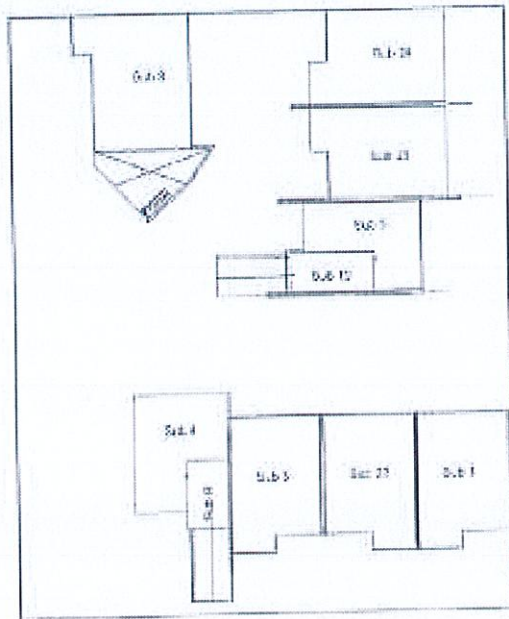

Piano Seminterrato  
 Via Cavalcanti

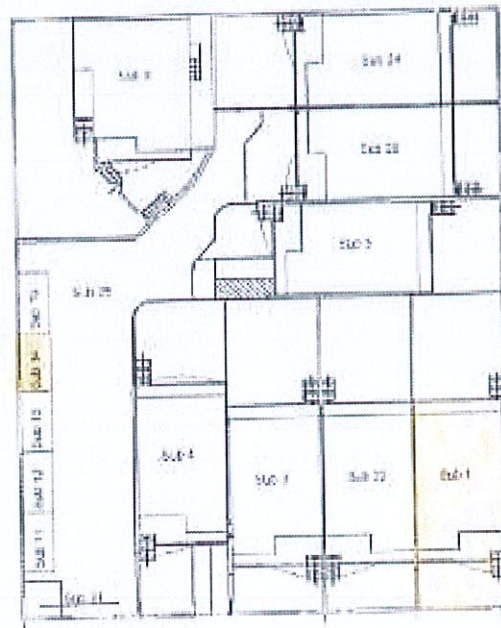

Piano terra  
 Via Cavalcanti



p.lia 164

p.lia 264

Catasto dei Fabbricati - Situazione al 25/09/2019 - Comune di LECCO (0506) - < Foglio: 156 - Particella: 262 - Elaborato planimetrico >

Ultima planimetria in atti

LABORE [E506] foglio 156 - LE (Nav v. 2.631)

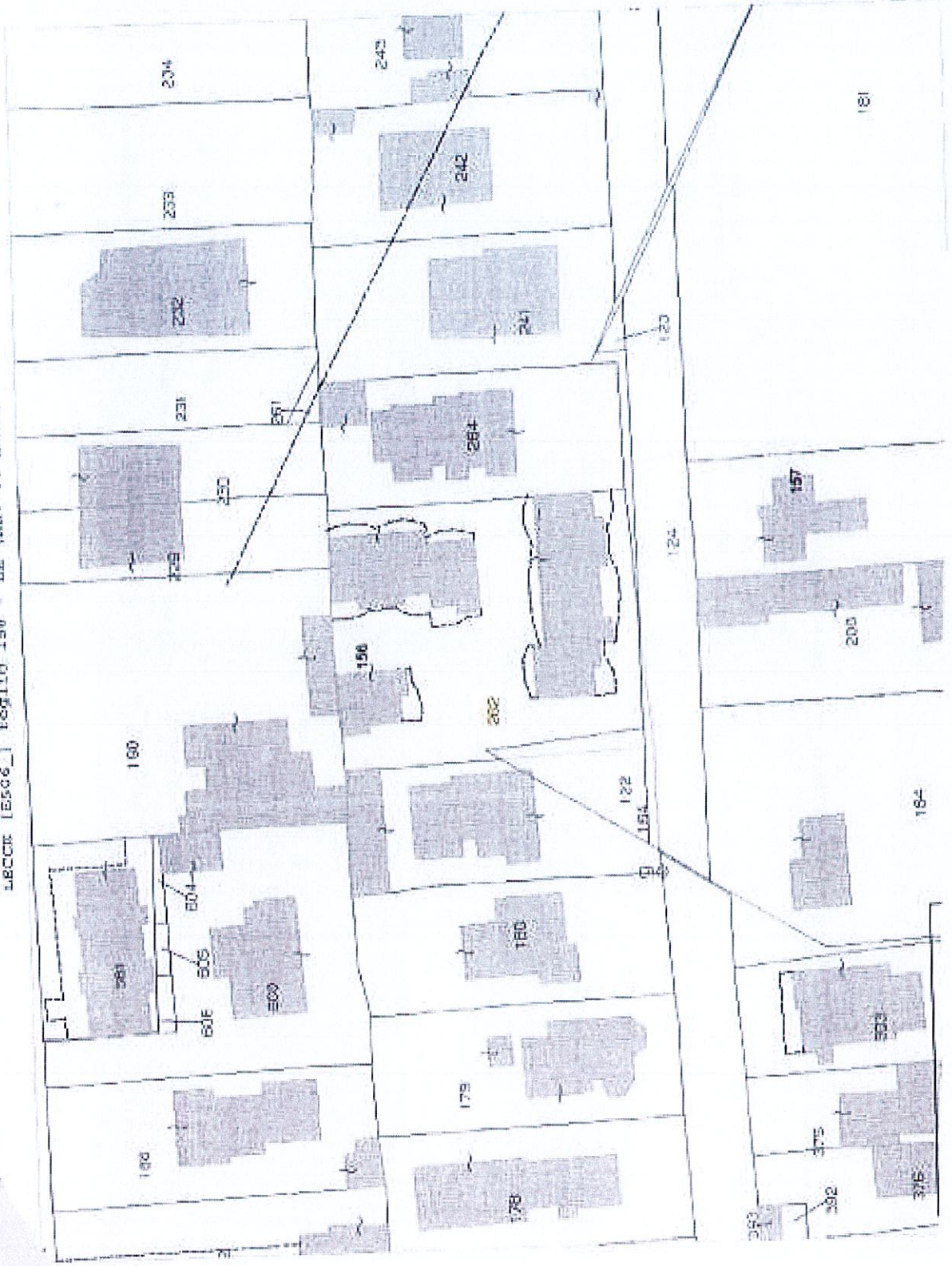

N=3500



DIREZIONE PROVINCIALE DI VERDE UFFICIO REGIONALE - Territorio - Direttore ANTONELLA ROTILLO

Via s.n. 11.00 metri

TERRENO

1.500.000 mq

VERDE

Comune VERDE  
Pag. 124 156

Progettista: BIRRI ANNA MARIA

Via ~~Francesco Craxi~~ CAVALANTI

Scala originale 1/2000  
Dimensione cartina 514.000 x 376.000 metri

2-Ago-2010 12.4.43  
Prot. n. LE0007730/2010

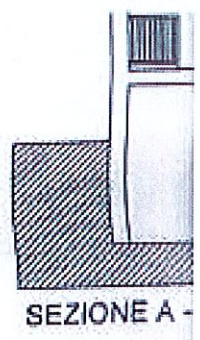
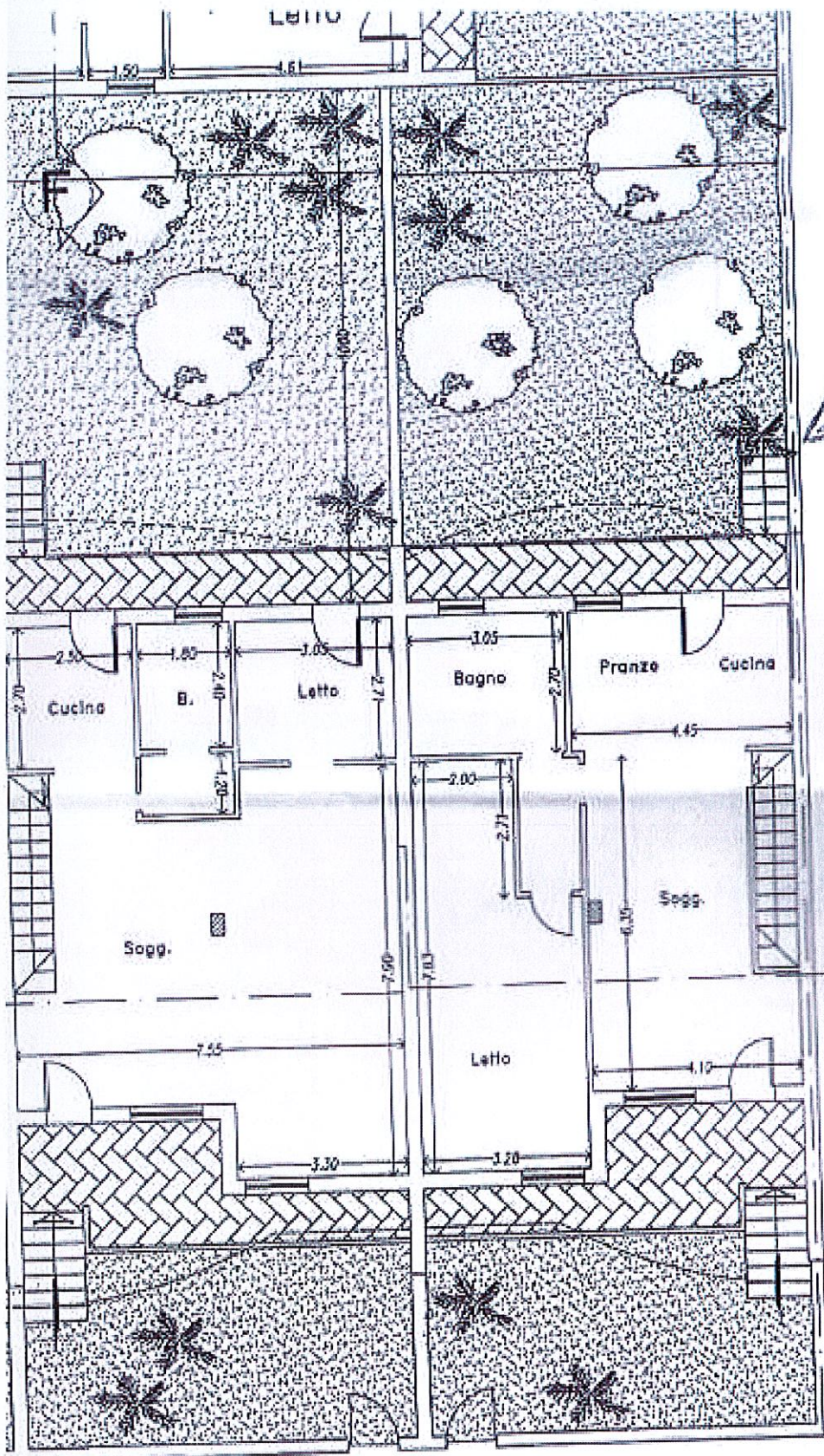

**Agenzia del Territorio  
CATASTO FABBRICATI  
Ufficio Provinciale di  
Lecce**

Dichiarazione protocollo n. LE0129544 del 26/03/2009

Planimetria di u.i.u. in Comune di Lecce  
Via Cavalcanti

civ. 21

Identificativi Catastali:

Sessione:  
Foglio: 156  
Particella: 262  
Subalterno: 14

Compilata da:  
Parente Antonio  
fornito all'atto:  
Geometri  
Prov. Lecce

N. 2563

Scheda n. 1      Scala 1:200

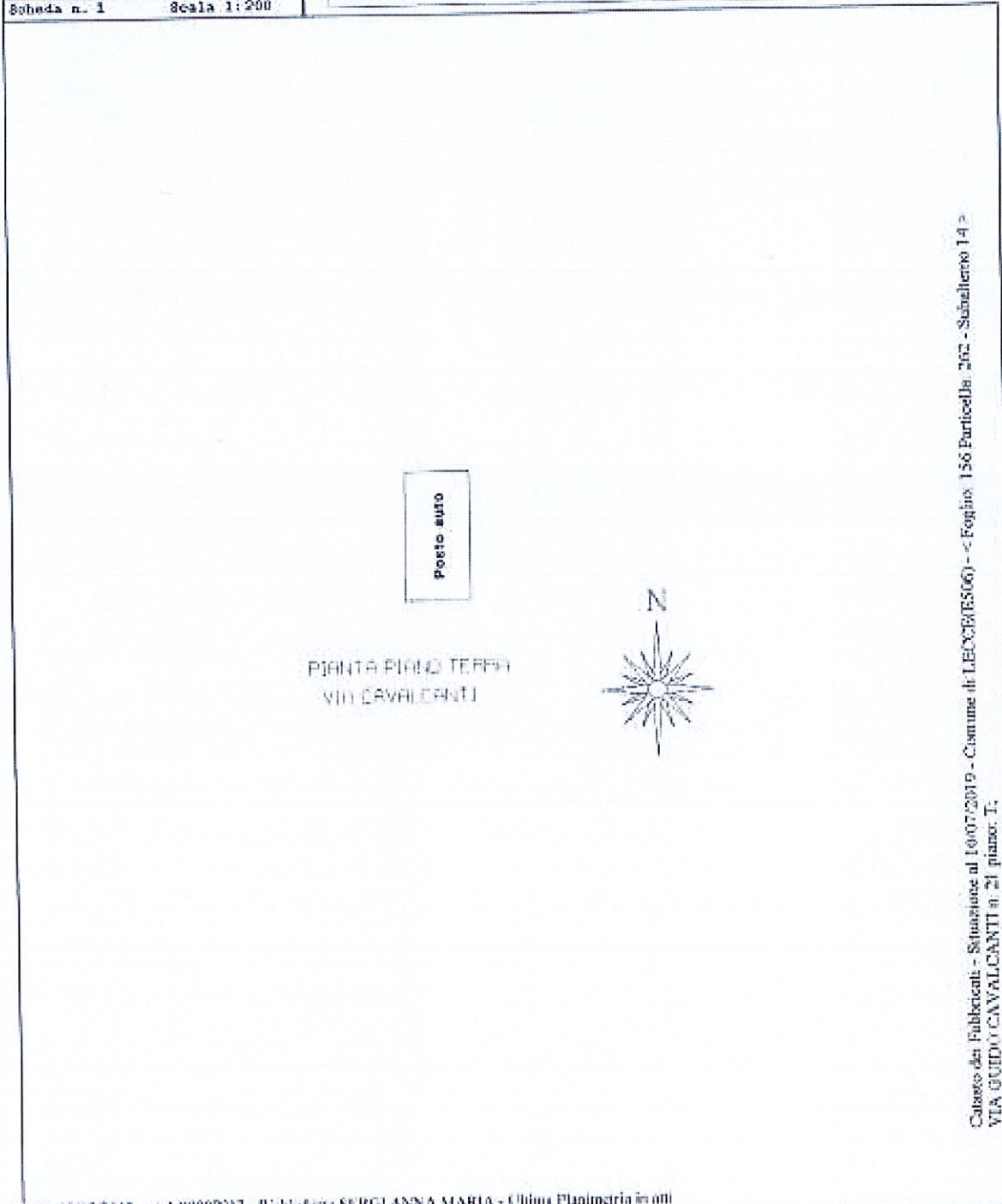

Catasto dei Fabbricati - Situazione al 10/07/2019 - Comune di LECCE(LE06) - < Foglio 156 Particella 262 - Subalterno 14 >  
VIA GUIDO CAVALCANTI n. 21 piano: I.

①) LECCE → Solo AL GARAGE

**Agenzia del Territorio  
CATASTO FABBRICATI  
Ufficio Provinciale di  
Lecce**

Dichiarazione protocollo n. LE0129544 del 20/03/2009	
Planimetria di u.i.v. in Comune di Lecce	
Via Cavalcanti civ. 21/E	
Identificativi Catastali:	Compilata da: Parente Antonio
Sezione:	Isolato all'albo: Geometri
Foglio: 156	Prov. Lecce
Particella: 262	N. 2563
Subalterno: 1	

Scheda n. 1 Scala 1:200

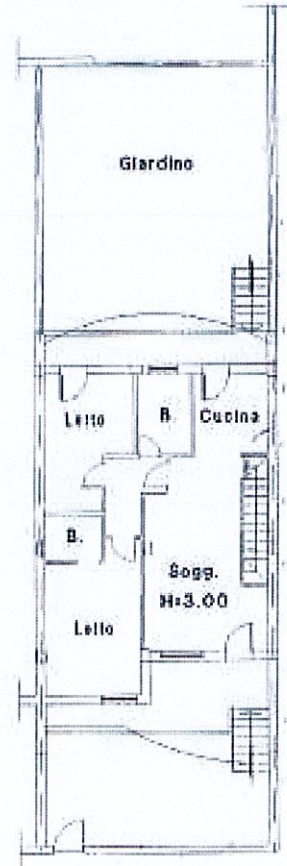
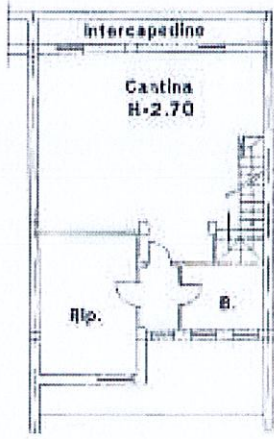

Catasto dei Fabbricati - Situazione al 10/07/2019 - Comune di LECCE (I8306) - Foglio 156 Particella 262 - Subalterno 1 - VIA GUIDO CAVALCANTI n. 21/E piano T-S1

*PIANTA - Solo 1 Alloggio via Cavalcanti*

*(A)*

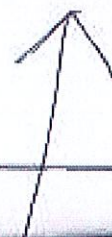
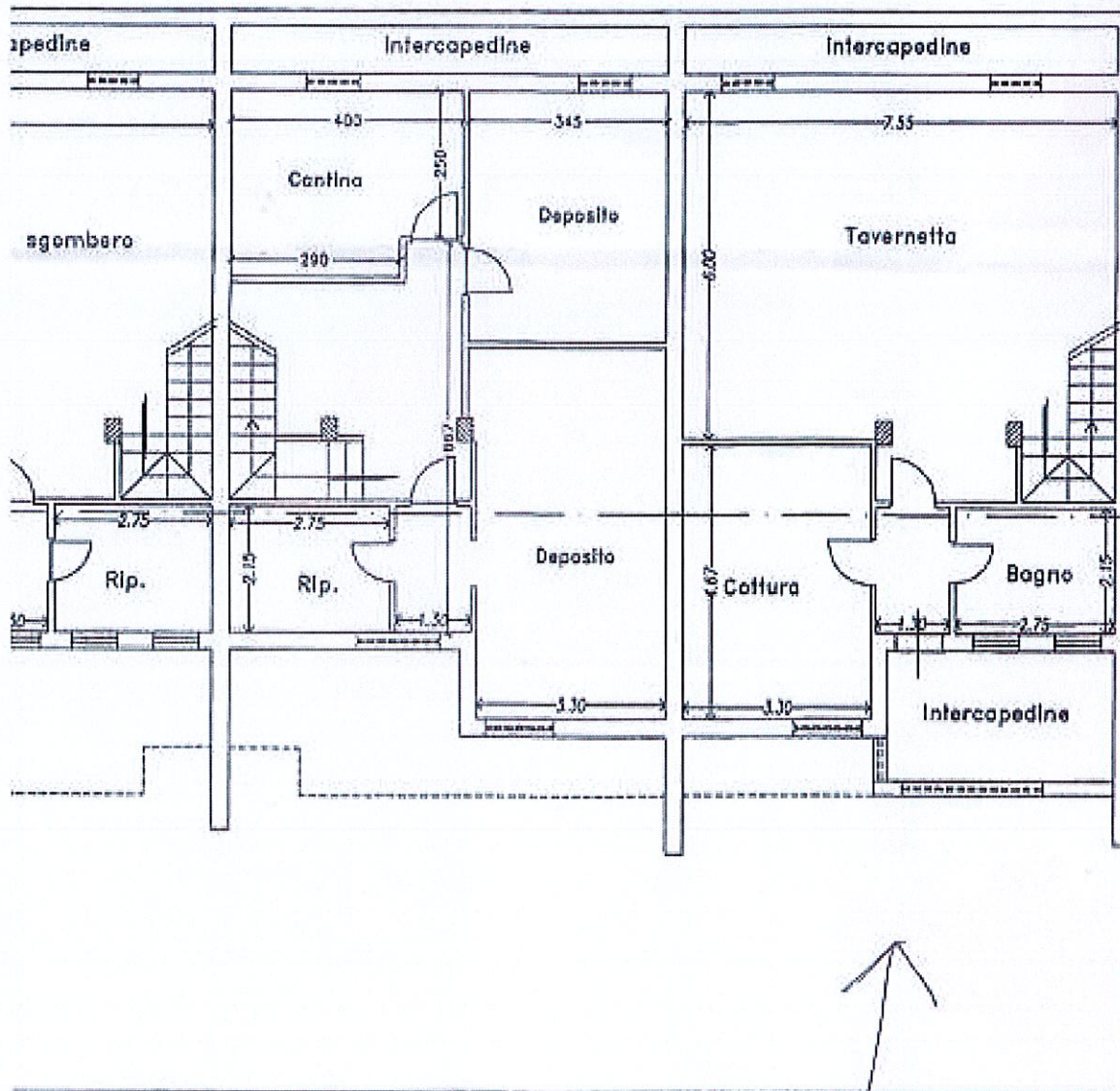
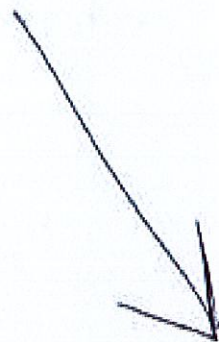

Stralcio catastale 1:2000

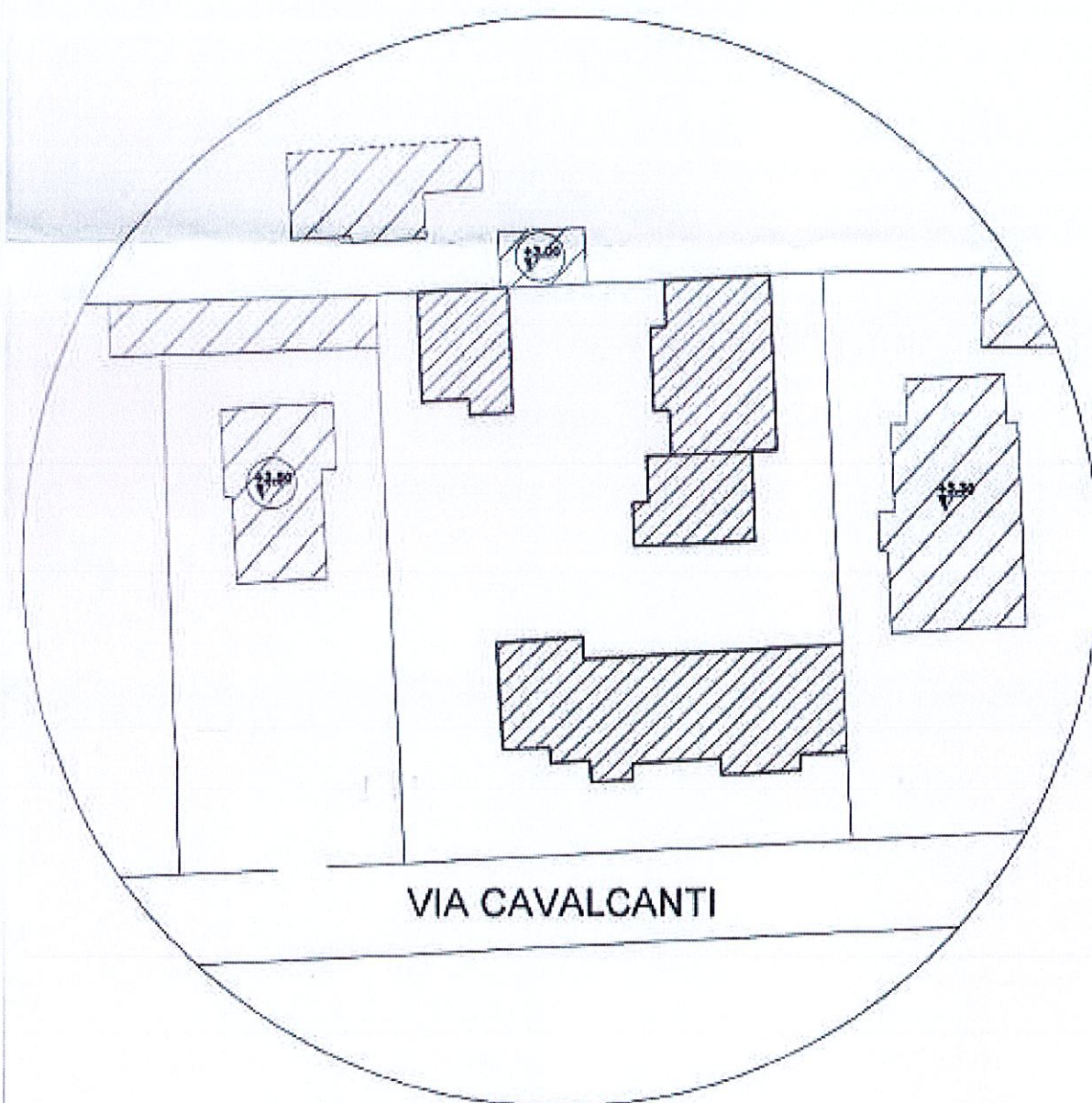

Planimetria 1:500 DI VARIANTE