MODULARIO F. - Cat. S. T. - 315

Mod. B (*Nuovo Catasto Edilizio Urbano*)

Lire 15

MINISTERO DELLE FINANZE

DIREZIONE GENERALE DEL CATASTO E DEI SERVIZI TECNICI ERARIALI

NUOVO CATASTO EDILIZIO URBANO

(R. DECRETO-LEGGE 13 APRILE 1939, N. 652)

Planimetria dell'immobile situato nel Comune di CASARANO *Via* QUINTO ENNIO

Ditta [redacted]

Allegata alla dichiarazione presentata all'Ufficio Tecnico Erariale di LECCE

2° PIANO

H = 3.00

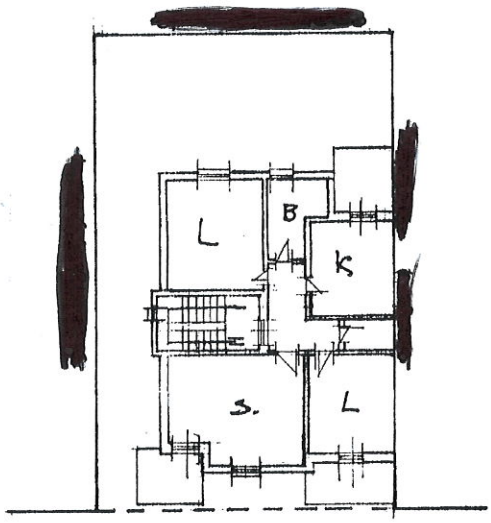

VIA QUINTO ENNIO

03626876

ORIENTAMENTO

N

SCALA DI 1: 200

SPAZIO RISERVATO PER LE ANNOTAZIONI D'UFFICIO	
DATA PROT. N°	Inesigibile

Compilata dal [redacted]
(Titolo, nome e cognome del tecnico)

Iscritto all'Albo de i geometri

della Provincia di Lecce

DATA 20-2-1978

Firma: [redacted]

Ultima planimetria in atti

Catasto dei Fabbricati - Situazione al 16/01/2024 - Comune di CASARANO(B936) - < Foglio 13 - Particella 872 - Subalterno 3 >
VIA ENNIO QUINTO Piano 2
10 metri