

REGOLAMENTO
n. 498



MINISTERO DELLE FINANZE
DIPARTIMENTO DEL TERRITORIO
CATASTO EDILIZIO URBANO (RDL 13-4-1939, n. 652)

MOD. AN. ICE

800

Planimetria di u.t.u. in Comune di **DISO** (Marittima) via loc. **Aia Convento**

CIV. I.

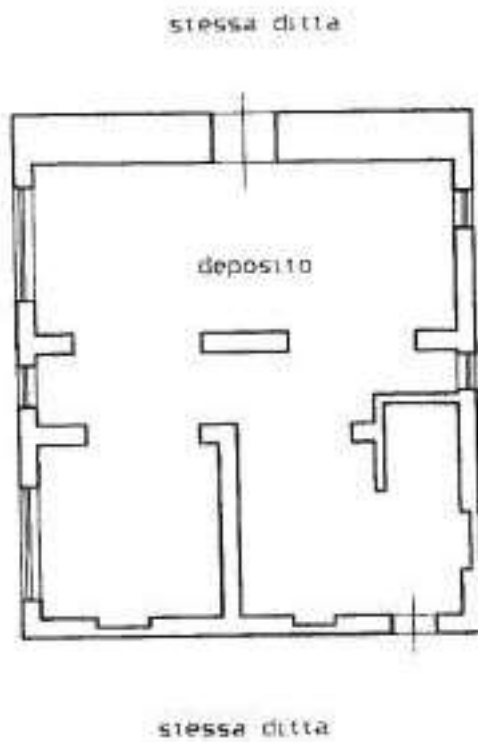

PIANO SEMINTERRATO - H=2,70

ORIENTAMENTO
nord



SCALA DI

RISERVATO ALL'UFFICIO

Dichiarazione di N.C. <input checked="" type="checkbox"/> Denuncia di variazione <input type="checkbox"/>		Compilata dal geom. Angelo RIZZO <small>(Titolo, cognome e nome)</small>		RISERVATO ALL'UFFICIO
Data presentazione: 22/06/1998 - Data: 18/03/2024 - n. T345638 - Richiedente: RTNMSM69R02A042A Foglio sched. 1 - Matricola catastale: A4(210x297) - Formato stampa richiesto: A4(210x297)		della provincia di Lecce n. 2417		

Stato di
 al 18/03/2024 - Comune di DISO(D305) - Foglio 15 - Particella 1134 - Subalterno 2 -
 Ufficio Provinciale del Catastro di Lecce - Ufficio di Diso