

MOD. 590
del 1977 art. 49



MINISTERO DELLE FINANZE
DIPARTIMENTO DEL TERRITORIO
CATASTO EDILIZIO URBANO (RD. 13-4-1939, n. 652)

MOD. AN (CE)

800

Planimetria di u.i.u. in Comune di **DISO (Marittima)** via **loc. Aia Convento** civ.

stessa ditta

stessa ditta

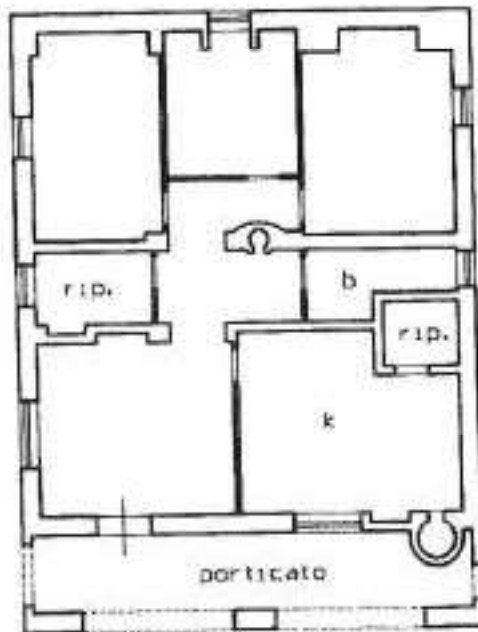

stessa ditta

stessa ditta

PIANO TERRA - H=3,00



ORIENTAMENTO



SCALA DI

RISERVATO ALL'UFFICIO

Dichiarazione di N.C.
Denuncia di variazione

Completata dal **geom. Angelo RIZZO**
(foto cognome e nome)

Data presentazione: 22/06/1998 - Data: 18/03/2024 - n. T345637 - Richiedente: RTNMSM69R02A042A

Totale schede: 1 - Foglio: 15 - Particella: 1134 - Sublottero: 1

Issuata al n. **2417**
della provincia di **Lecce**

Carta del Fabbricato - Strada al 18/03/2024 - Comune di DISO (D305) - Foglio 15 - Particella: 1134 - Sublottero: 1