

MODULARIO
F. rig. rend. 487



MINISTERO DELLE FINANZE
DIPARTIMENTO DEL TERRITORIO
CATASTO EDILIZIO URBANO (RDL 13-4-1939, n. 652)

MOD. BN (CEU)

LIRE
500

Planimetria di u.i.u. in Comune di RACALE via DA DENOMINARE - Loc. P. OPP civ.

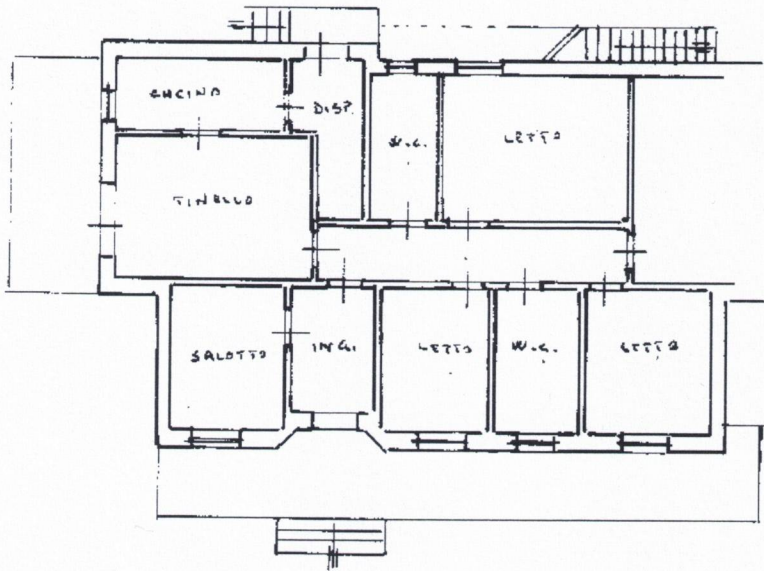

VIA DA DENOMINARE

PIANTA P. TERRA

h. m. 3.01



00527937

ORIENTAMENTO

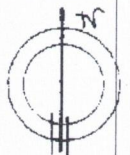

SCALA DI 1:200

Dichiarazione di N.C.
Denuncia di variazione

Compilata dal GEOM.
(Titolo, cognome e nome)

RISERVATO ALL'UFFICIO

26 FEB. 1996

Ultima planimetria in atti
Identificativi catastali

Iscritto all'albo de GEOMETRI
della provincia di REGGIO CALABRIA
data Firma

Data presentazione: 26/02/1996 - Data: 28/10/2022 - n. T279245 - Richiedente: FRSSRA80H53E506S
Totale schede in formato di acquisizione: A4 (210x297) - Formato stampa richiesto: A4

010431

Linea 01
Catasto Edilizio Urbano - Comune di RACALE (HI147) - < Foglio 2 - Particella 384 - Subalterno 1 >
Firmato D6CPR18151/ALDA/9MGR1818151/10a1a7



MODULARIO
F. rig. rend 487



MINISTERO DELLE FINANZE
DIPARTIMENTO DEL TERRITORIO
CATASTO EDILIZIO URBANO (RDL 13-4-1939, n. 652)

LIRE
500

Planimetria di u.i.u. in Comune di RACALE via DA DEONINARE Loc. PIOPPI civ.

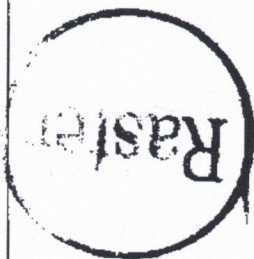
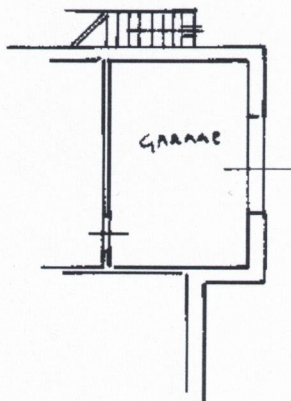

VIA DA DEONINARE

PIANTA P. TERRA

n = m. 301

ORIENTAMENTO



SCALA DI 1:...

Dichiarazione di N.C.
Ultima planimetria di variazione

Compilata dal GEOL.
(Titolo, cognome e nome)

RISERVATO ALL'UFFICIO

26 FEB. 1996

010451

Data presentazione: 26/02/1996 - Data: 28/10/2022 - n. T279246 - Richiedente: FRSSRA80H53E506S
Totale schede: 2 - Formato di acquisizione: A4 (210x297) - Formato stampa richiesto: A4 (210x297)
n. 394 sub. 2
Identificativi catastali
Iscritto all'Albo de GEOL.
della provincia di LR

data _____ Firma _____

