

MODULARIO  
F. rig. rend. 497



MINISTERO DELLE FINANZE

DIREZIONE GENERALE DEL CATASTO E DEI SERVIZI TECNICI ERARIALI

# NUOVO CATASTO EDILIZIO URBANO

(R. DECRETO-LEGGE 13 APRILE 1939, N. 632)

Mod. B - Nuovo Catasto Edilizio Urbano

Lire  
150

Planimetria dell'immobile situato nel Comune di ZOLLINO Via A. MORO N.6  
Ditta NATO A. IL  
Allegata alla dichiarazione presentata all'Ufficio Tecnico Erariale di LECCE

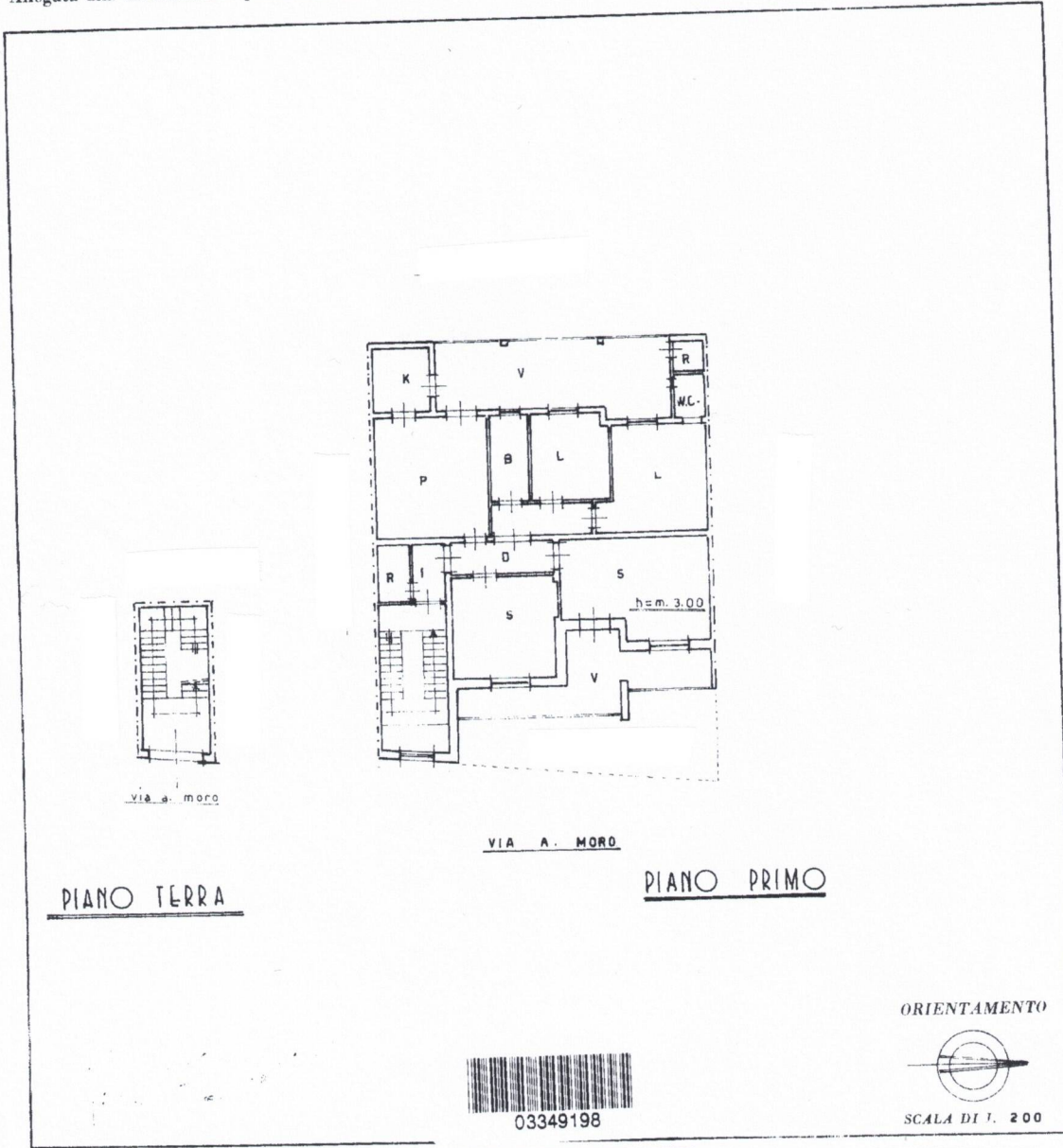

SPAZIO RISERVATO PER LE ANNOTAZIONI D'UFFICIO	
DATA	7 18 1118/10
PROT. N°	

Compilato dal \_\_\_\_\_  
 Iscritto all'Aibo de \_\_\_\_\_  
 della Provincia di \_\_\_\_\_  
 DATA \_\_\_\_\_  
 Firma: \_\_\_\_\_

Ultima planimetria in atti

Catasto dei Fabbricati - Situazione al 21/03/2023 - Comune di ZOLLINO(M187) - < Foglio 7 - Particella 1112 - Subalterno 10 ->  
Firmato D:\IAC\DO\R\04\ME\Bissone\B-INFOCERT FIRMA QUALIFICATA 2 Serial#: 15699a4

