

TRIBUNALE DI LECCE - C.T.U. R.G.E. Imm. n. 144/2023

STATO DI FATTO DELL'UNITÀ IMMOBILIARE SITA IN LECCE ALLA VIA PESCARA n.3 - PIANO SESTO
N.C.E.U. Fg. 215 part.IIa 658 sub.42 cat.A/3

LOTTO 2 - ABITAZIONE

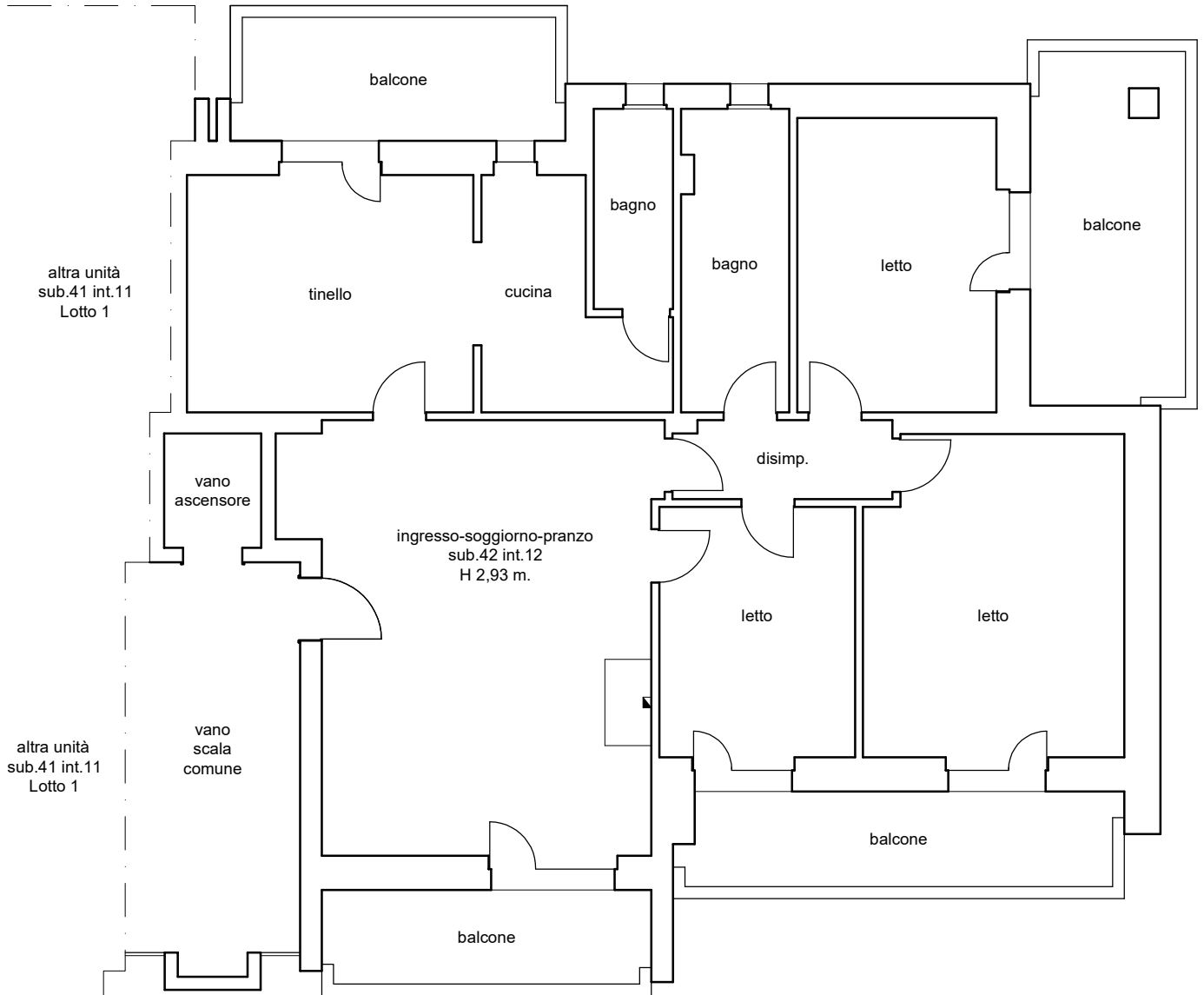
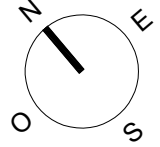

VIA PESCARA

scala 1 : 100

