

# ALLEGATO N. 26



**TRIBUNALE DI LECCE**  
**ESECUZIONE IMMOBILIARE**

GIUDICE ESECUZIONE  
**Dott. Antonio BARBETTA**

**Procedura Esecutiva Immobiliare**  
**n. 62/2023 R.G.E.**

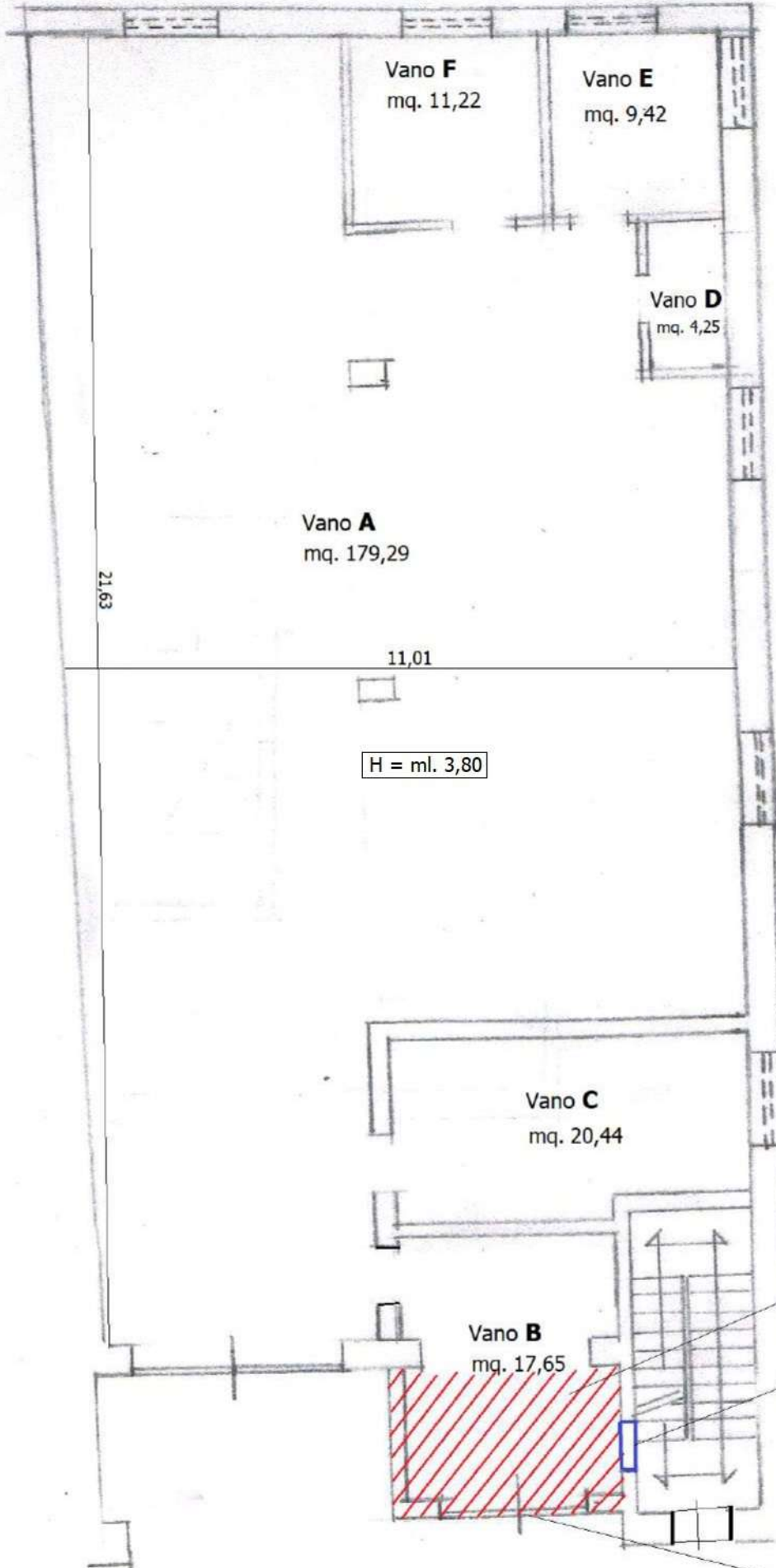

Porzione da demolire

Porta da chiudere

**LOTTO 2**  
Pianta piano terra  
Scala 1:100

Portone basculante da smontare

Via Sant'Angelo

**RILIEVO**  
**N.C.E.U. di TREPUIZZI**  
**Foglio 31 particella 567 subalterno 1**

