

**Agenzia del Territorio**  
**CATASTO FABBRICATI**  
Ufficio Provinciale di  
**Lecce**

Dichiarazione protocollo n. LE0202044 del 17/05/2010

Planimetria di u.i.u. in Comune di Castri Di Lecce

Via Calimera

civ. SNC

Identificativi Catastali:

Sezione:

Foglio: 10

Particella: 981

Subalterno:

Compilata da:

Quarta Donato Raffaele

Iscritto all'albo:

Architetti

Prov. Lecce

N. 631

Scheda n. 1

Scala 1:200

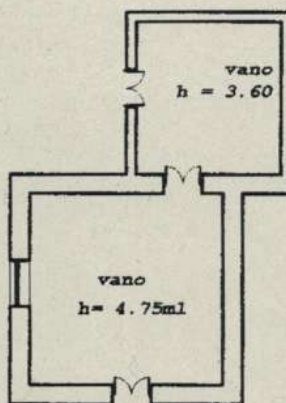

piano terra



scala 1:200

Catasto dei Fabbricati - Situazione al 29/09/2020 - Comune di CASTRI DI LECCE(C334) - < Foglio: 10 Particella: 981 > - Sub:  
STRADA PROVINCIALE CALIMERA SNC piano: T;

Firmato Da: MARCO LUPERTO Emesso Da: INFOCERT FIRMA QUALIFICATA 2 Serial#: 762be1