

MODULARIO
F. rig. rend. 487



MINISTERO DELLE FINANZE
DIREZIONE GENERALE DEL CATASTO E DEI SS.TT.EE.
CATASTO EDILIZIO URBANO (RDL 13-4-1939, n. 652)

MOD. **EN** (CEU)

LIRE
250

Planimetria di u.i.u. in Comune di **SURBO** via **STR. PROV. TREPUIZZI SURBO** civ.

Foglio 13, n. 211, sub. 10

LOTTO **(E)**
ALLOGGIO n. 10

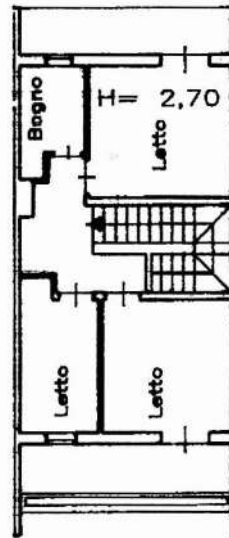
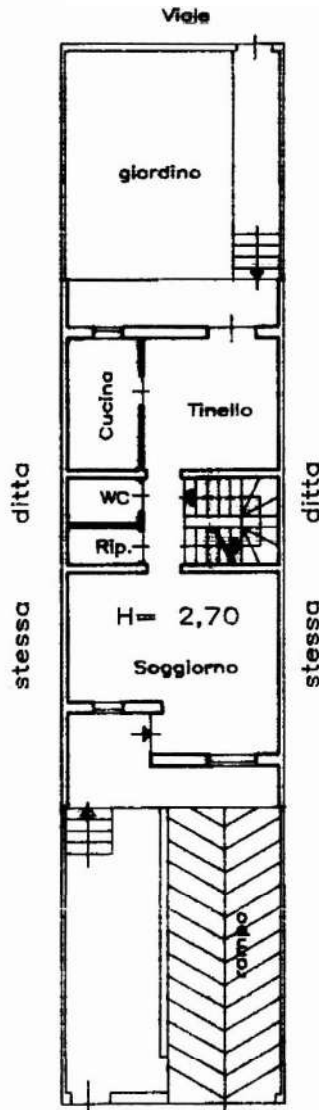

PIANO PRIMO

Strada Provinciale TREPUIZZI SURBO

PIANO TERRA

scala 1/200

ORIENTAMENTO



06335608



SCALA DI 1/200

Dichiarazione di N.C.
Dichiarazione di variazione

Compilata dal **Geometra**
(Titolo, cognome e nome)

RISERVATO ALL'UFFICIO

MIGLIACCIO ANTONELLO

Data presentazione: 27/04/1993 - Data: 09/07/2019 - n. T53403 - Richiedente: GRRVCN66B23Z110G

Totale schede: 1 - Formato di acquisizione: A4(210x297) - Formato stampa richiesto: A4(210x297)

Foglio n. 211 sub. 10 della provincia di **LECCE**

Catasto dei Fabbricati - Situazione al 09/07/2019 - Comune di SURBO (L011) - < Foglio: 13 - Particella: 211 - Subalterno: 10 >
VI. M. TP. EDI 1771 r. inacc. T. 1. lotto. E.

MODULARIO
F. rig rend 407



MINISTERO DELLE FINANZE
DIREZIONE GENERALE DEL CATASTO E DEI SS.TT.EE.
CATASTO EDILIZIO URBANO (RDL 13-4-1939, n. 652)

MOD. **EN** (CEU)

LIRE
250

Planimetria di u.i.u. in Comune di **SURBO** via **STR. PROV. TREPuzzi SURBO** civ.

LOTTO **(E)**

Foglio 13, n. 211, sub. 41

Viaie

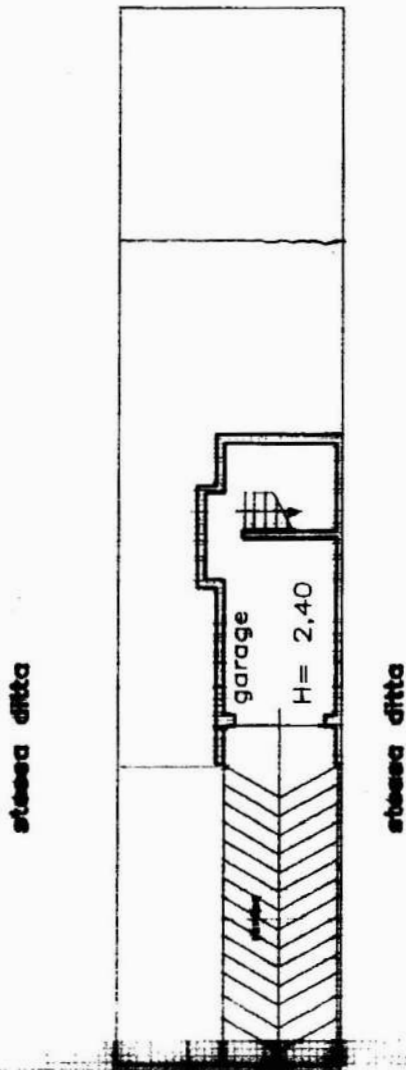

Strada Provinciale TREPuzzi SURBO



06339667

PIANO INTERRATO scala 1/200

ORIENTAMENTO



SCALA DI 1:

Dichiarazione di N.C.
Dichiarazione di regolarità

Compilata dal **Geometra**
MIGLIACCIO ANTONELLO

HISERVATO ALL'UFFICIO

Catasto dei Fabbricati - Situazione al 09/07/2019 - Comune di SURBO (L011) - < Foglio: 13 - Particella: 211 - Subalterno: 41 >