

**Agenzia del Territorio
CATASTO FABBRICATI
Ufficio Provinciale di
Lecce**

Dichiarazione protocollo n. LE0075393 del 14/02/2011

Planimetria di u.i.u. in Comune di Monteroni Di Lecce

Via Filiberto

civ. 69

Identificativi Catastali:

Sezione:

Foglio: 6

Particella: 306

Subalterno: 4

Compilata da:

Iscritto all'albo:
Geometri

Prov. Lecce

N. 2910

Scheda n. 1

Scala 1:200

LOTTO N°1

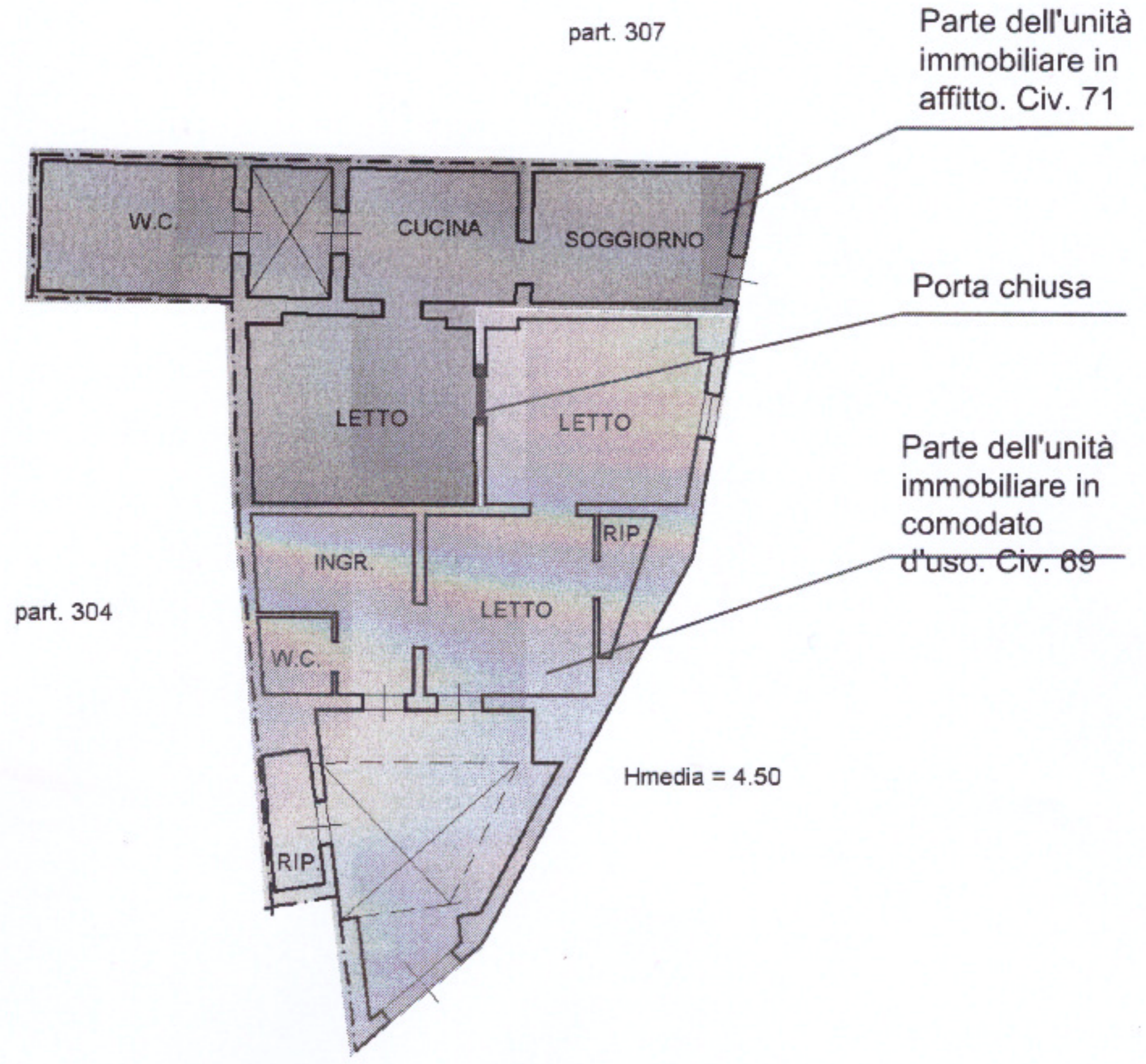

piano terra
via Filiberto, 69



Ultima planimetria in atti

Data: 16/10/2019 - n. T4798 - Richiedente: MRLGVT65E09B180E

Totale schede: 1 - Formato di acquisizione: A4(210x297) - Formato stampa richiesto: A4(210x297)

Catasto dei Fabbricati - Situazione al 16/10/2019 - Comune di MONTERONI DI LECCE (F604) - < Foglio: 6 - Particella: 306 - Subalterno: 4 >
VIA FILIBERTO MONTERONI n. 69 piano T.

**Agenzia del Territorio
CATASTO FABBRICATI
Ufficio Provinciale di
Lecce**

Dichiarazione protocollo n. LE0342704 del 10/09/2010

Planimetria di u.i.u. in Comune di Monteroni Di Lecce

Via Da Denominarsi

civ. SNC

Identificativi Catastali:

Sezione:

Foglio: 15

Particella: 737

Subalterno:

Completato da:

Iscritto all'albo:
Geometri

Prov. Lecce

N. 3076

Scheda n. 1

Scala 1:200

LOTTO 2

p.lla 659

PIANO TERRA

p.lla 538

STRADA PRIVATA

STALLA
H. 2.50

p.lla 700

Catasto dei Fabbricati - Situazione al 16/10/2019 - Comune di MONTERONI DI LECCE (F604) - < Foglio: 15 - Particella: 737 - Subalterno: 0 >
VIA GASPARO MASSERIA NUOVA SNC piano: T;

Ultima planimetria in atti

Data: 16/10/2019 - n. T266712 - Richiedente: MRLGVT65E09B180E

Totale schede: 1 - Formato di acquisizione: A4(210x297) - Formato stampa richiesto: A4(210x297)

MODULARIO
F. rig. rend. 497



MINISTERO DELLE FINANZE
DIPARTIMENTO DEL TERRITORIO
CATASTO EDILIZIO URBANO (n. 13-4-1939, n. 652)

MOD. **BN** (CEU)

LIRE
500

Planimetria di u.i.u. in Comune **MONTERONI** via **CACCARI**

civ.

lotto 3.

Stato di Fatto

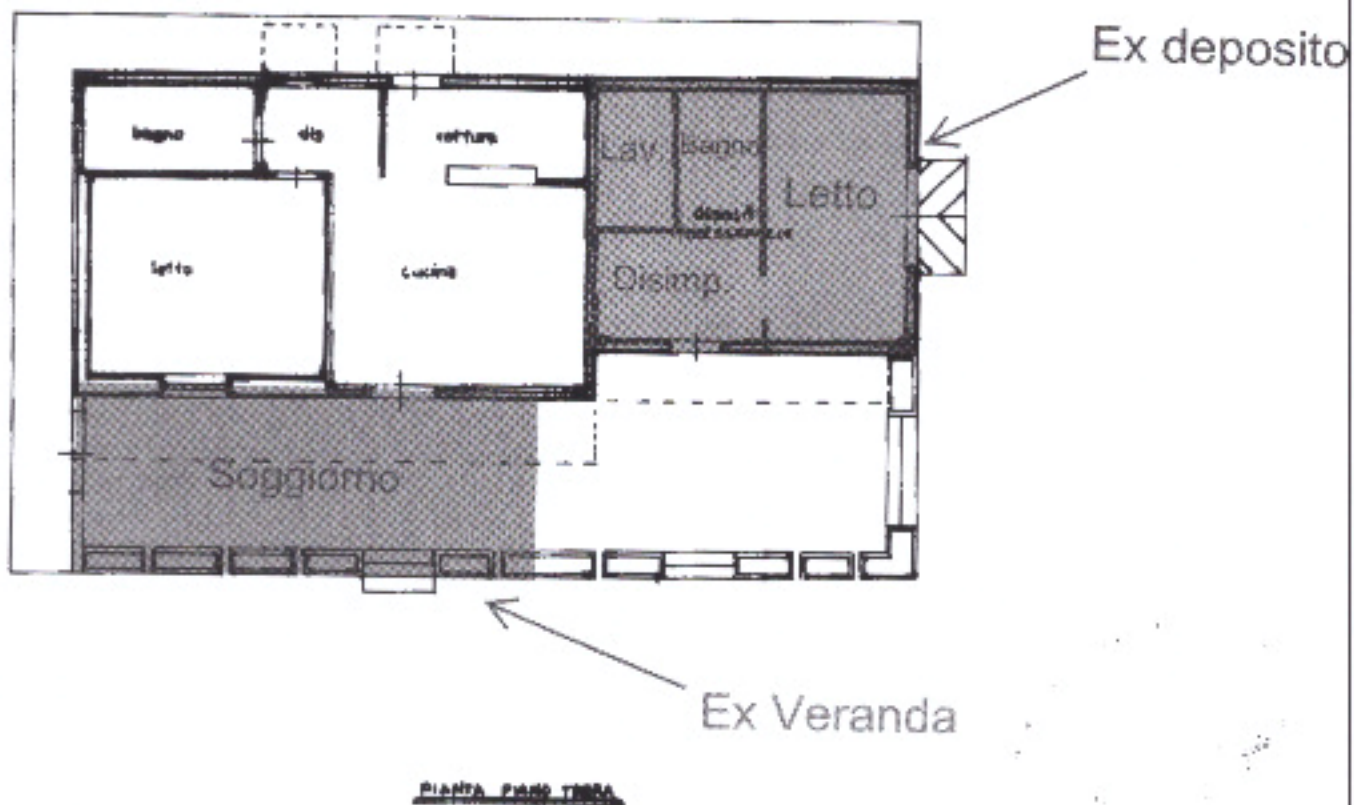

ORIENTAMENTO



SCALA DI 1:...

Catasto dei Fabbricati - Situazione al 16/10/2019 - Comune di MONTERONI DI LECCE (F604) - < Foglio: 15 - Particella: 660 - Subalterno: 0 >
VIA CACCARI n. SN piano: T;

Dichiarazione di N.C. Ultima planimetria in attuazione
 Compilata dal C. F. C. (Titolo, cognome e nome)
 Data presentazione: 07/04/1997 - Data: 16/10/2019 - n. T266713 - Richiedente: MRLGVT65E09B180E
 Totale schede: 1 - Formato di acquisizione: A4(210x297) - Formato stampa richiesto: A4(210x297)
 n. 660 sub. data Firma
 RISERVATO ALL'UFFICIO

MODULARIO
F. rig. rend 487



MINISTERO DELLE FINANZE
DIPARTIMENTO DEL TERRITORIO
CATASTO EDILIZIO URBANO (n. 13-4-1939, n. 652)

MOD. **BN** (CEU)

LIRE
500

Planimetria di u.i.u. in Comune **MONTERONI** via **CACCARI**

Civ.

660

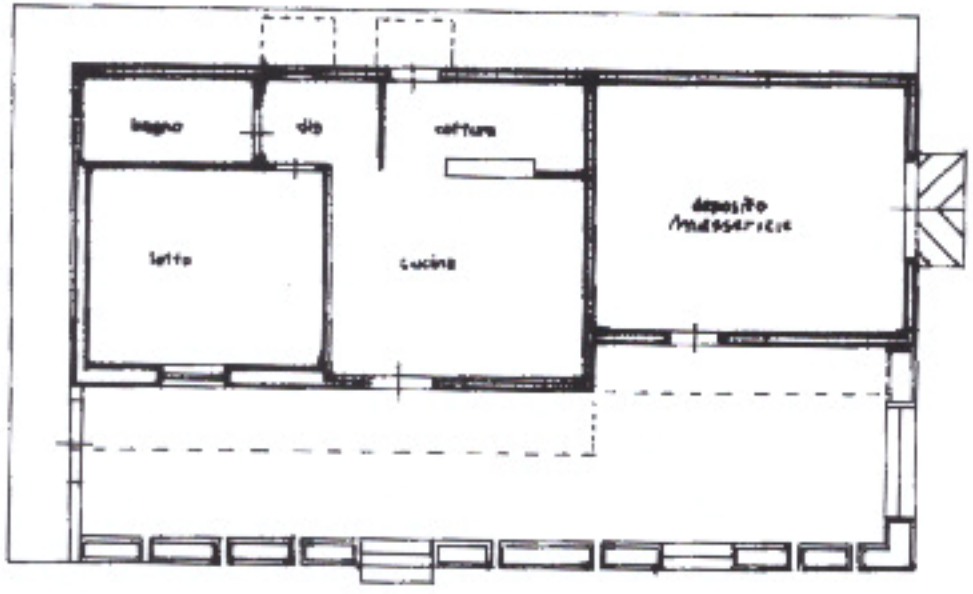

PIANTA PAR.TERRA

ORIENTAMENTO



SCALA DI 1/...

Catasto dei Fabbricati - Situazione al 16/10/2019 - Comune di MONTERONI DI LECCE (F604) - < Foglio: 15 - Particella: 660 - Subalterno: 0 >
VIA CACCARI n. SN piano: T;

Roma - Istituto Poligrafico e Zecca dello Stato - P.V.

Dichiarazione di N.C.
Ultima planimetria in datazione

Compilata dal **C. ECVI**
(Titolo, cognome e nome)

RISERVATO ALL'UFFICIO

Data presentazione: 07/04/1997 - Data: 16/10/2019 - n. T266713 - Richiedente: MRLGVT65E09B180E
Totale schede: 1 - Formato di acquisizione: A4(210x297) - Formato stampa richiesto: A4(210x297)
della provincia di **LECCE**

data Firma *[Signature]*

MODULARIO
F. rig. rend. 487



MINISTERO DELLE FINANZE
DIPARTIMENTO DEL TERRITORIO
CATASTO EDILIZIO URBANO (n. 12-4-1939, n. 652)

MOD. **BN** (CEU)

LIRE
500

Planimetria di u.i.u. in Comune **MONTERONI** via **CACCARI**

civ.....

Stato di Progetto P.Ia 660



ORIENTAMENTO



SCALA DI 1:.....

Catasto dei Fabbricati - Situazione al 16/10/2019 - Comune di MONTERONI DI LECCIE (F604) - < Foglio: 15 - Particella: 660 - Subalterno: 0 >
VIA CACCARI n. SN piano: T;

Dichiarazione di N.C. Ultima planimetria in attuazione

Compilata dal LECCI
(Titolo, cognome e nome)

RISERVATO ALL'UFFICIO

Data presentazione: 07/04/1997 - Data: 16/10/2019 - n. T266713 - Richiedente: MRLGVT65E09B180E
Totale schede: 1 - Formato di acquisizione: A4(210x297) - Formato stampa richiesto: A4(210x297)

data Firma [Signature]

Piano: Istituto Geografico e Zecca dello Stato - P.V.

MODULARIO
F. rig. rend. 498



MINISTERO DELLE FINANZE
DIPARTIMENTO DEL TERRITORIO
CATASTO EDILIZIO URBANO (RDL 13-4-1939, n. 652)

MOD. AN (CEU)

LIRE
800

Planimetria di u.i.u. in Comune di MONTERONI via CACCARI civ.

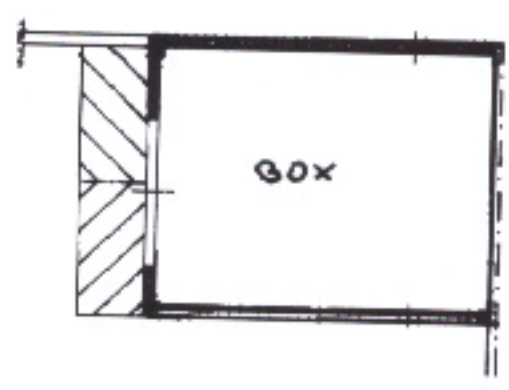

ORIENTAMENTO

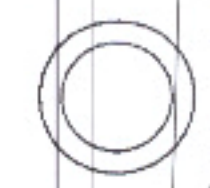

SCALA DI 1:200

Catasto dei Fabbricati - Situazione al 16/10/2019 - Comune di MONTERONI DI LECCE (F604) - < Foglio: 15 - Particella: 661 - Subalterno: 0 >
VIA CACCARI n. SN piano: T;

Dichiarazione di N.C.
Denuncia di variazione
Ultima planimetria in atti

Compilata dal GEOM.
(Titolo, cognome e nome)
Data presentazione: 07/04/1997 - Data: 16/10/2019 - n. T266714 - Richiedente: MRLGVT65E09B180E
Totale schede: 15.1 - Formato di acquisizione: A4(210x297) - Formato stampa richiesto: A4(210x297)
della provincia di LECCE n. 2450
data Firma [Signature]

RISERVATO ALL'UFFICIO

**Agenzia del Territorio
CATASTO FABBRICATI
Ufficio Provinciale di
Lecce**

Dichiarazione protocollo n. LE0199794 del 27/05/2008
Planimetria di u.i.u. in Comune di Monteroni Di Lecce
Via Merano

civ.

Identificativi Catastali:

Sezione:
Foglio: 5
Particella: 952
Subalterno: 3

Compilata da:

iscritto all'albo:
Ingegneri
Prov. Lecce

N. 1599

Scheda n. 1

Scala 1:200

Colt 4

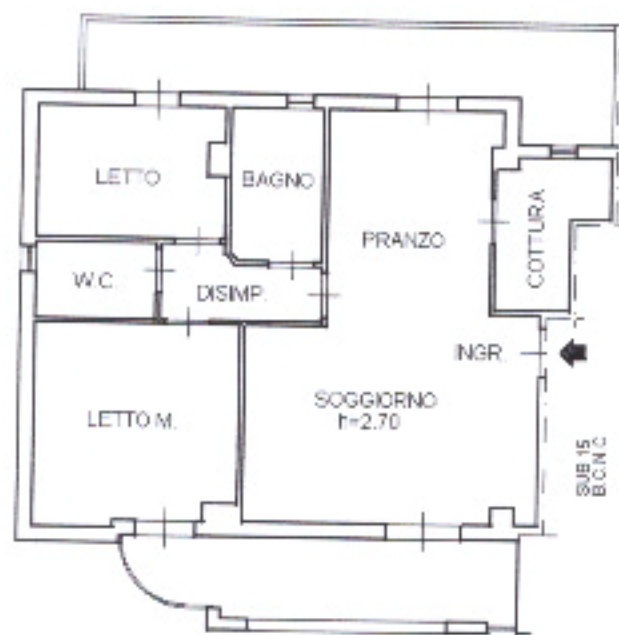

VIA MERANO
PIANO PRIMO



Catasto dei Fabbricati - Situazione al 16/10/2019 - Comune di MONTERONI DI LECCE (F604) - < Foglio: 5 - Particella: 952 - Subalterno: 3 >
VIA MERANO piano: 1;

Ultima planimetria in atti

Data: 16/10/2019 - n. T270249 - Richiedente: MRLGVT65E09B180E

Totale schede: 1 - Formato di acquisizione: A4(210x297) - Formato stampa richiesto: A4(210x297)

**Agenzia del Territorio
CATASTO FABBRICATI
Ufficio Provinciale di
Lecce**

Dichiarazione protocollo n. LE0439850 del 12/11/2007
Planimetria di u.i.u. in Comune di Monteroni Di Lecce
Via Merano

civ.

Identificativi Catastali:

Sezione:
Foglio: 5
Particella: 952
Subalterno: 12

Iscritto all'albo:
Ingegneri

Prov. Lecce

N. 1599

Scheda n. 1

Scala 1:200



PIANO SEMINTERRATO



Catasto dei Fabbricati - Situazione al 16/10/2019 - Comune di MONTERONI DI LECCE (F.604) - < Foglio: 5 - Particella: 952 - Subalterno: 12 >
VIA MERANO piano: S1;

Ultima planimetria in atti

Data: 16/10/2019 - n. T270252 - Richiedente: MRLGVT65E09B180E

Totale schede: 1 - Formato di acquisizione: A4(210x297) - Formato stampa richiesto: A4(210x297)



N° 4200

Comune: MONTERONI DI LECCE
Foglio: 15
Scala originale: 1:2000
Dimensione cartaceo: 534.000 x 378.000 metri
6-Apr-2019 16:3:59
Prot. n. T11984/2019

Firmato C

Da: ARUBAPEC S.P.A. NG CA 3 Serial#: 2c8d5f0bc9d82d9284555c20bce5ad8

I Particella: 684

**Agenzia del Territorio
CATASTO FABBRICATI
Ufficio Provinciale di
Lecce**

Dichiarazione protocollo n. LE0024446 del 19/01/2011
Planimetria di u.i.u. in Comune di Monteroni Di Lecce
Via Da Denominarsi

civ. SNC

Identificativi Catastali:

Sezione:
Foglio: 3
Particella: 558
Subalterno:

Compilata

Iscritto all'albo:
Geometri

Prov. Lecce

N. 3076

Scheda n. 1

Scala 1:200

Lotto 6

PIANTA PIANO TERRA

N. 300

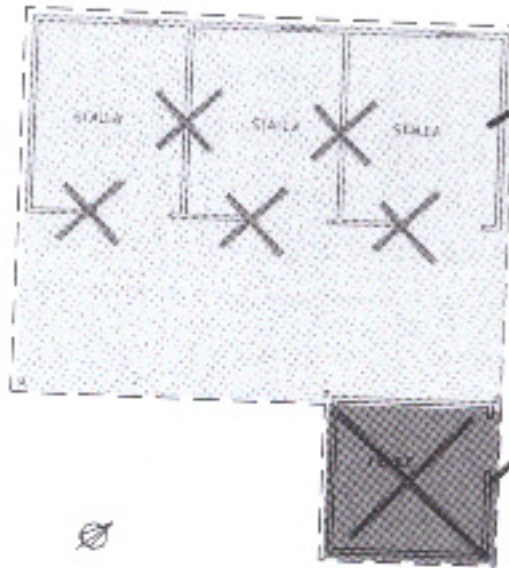

Ambiente unico

Inesistente

Catasto dei Fabbricati - Situazione al 16/10/2019 - Comune di MONTERONI DI LECCE (F604) - < Foglio: 3 - Particella: 558 - Subalterno: 0 >
VIA DEL VELODROMO SNC piano: T;

Ultima planimetria in atti

Data: 16/10/2019 - n. T266710 - Richiedente: MRLGVT65E09B180E

Totale schede: 1 - Formato di acquisizione: A4(210x297) - Formato stampa richiesto: A4(210x297)

**Agenzia del Territorio
CATASTO FABBRICATI
Ufficio Provinciale di
Lecce**

Dichiarazione protocollo n. LE0024446 del 19/01/2017
Planimetria di u.i.u. in Comune di Monteroni Di Lecce
Via Da Denominarsi

civ. SNC

Identificativi Catastali:
Sezione:
Foglio: 3
Particella: 558
Subalterno:

Compilata da:

Iscritto all'albo:
Geometri

Prov. Lecce

N. 3076

Scheda n. 1

Scala 1:200

PIANTA PIANO TERRA
4,300

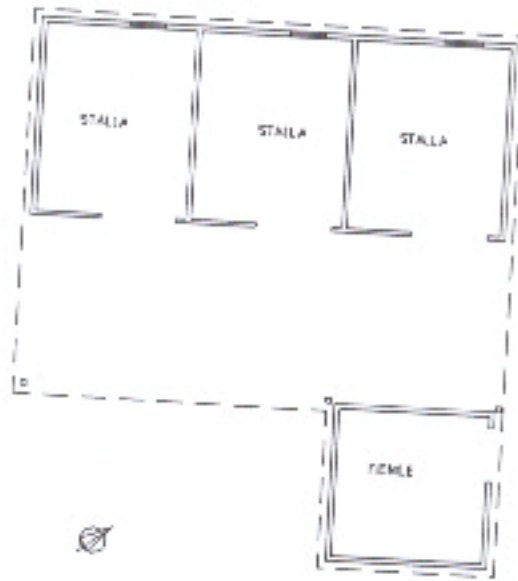

Catasto dei Fabbricati - Situazione al 16/10/2019 - Comune di MONTERONI DI LECCE (F604) - < Foglio: 3 - Particella: 558 - Subalterno: 0 >
VIA DEL VELODROMO SNC piano: T;

Ultima planimetria in atti

**Agenzia del Territorio
CATASTO FABBRICATI
Ufficio Provinciale di
Lecce**

Dichiarazione protocollo n. LE0198803 del 27/04/2011
Planimetria di u.i.u. in Comune di Monteroni Di Lecce
Via D Denominare

civ. SNC

Identificativi Catastali:

Sezione:
Foglio: 3
Particella: 563
Subalterno:

Compilata da:

Iscritto all'albo:
Geometri

Prov. Lecce

N. 3076

Scheda n. 1

Scala 1:200

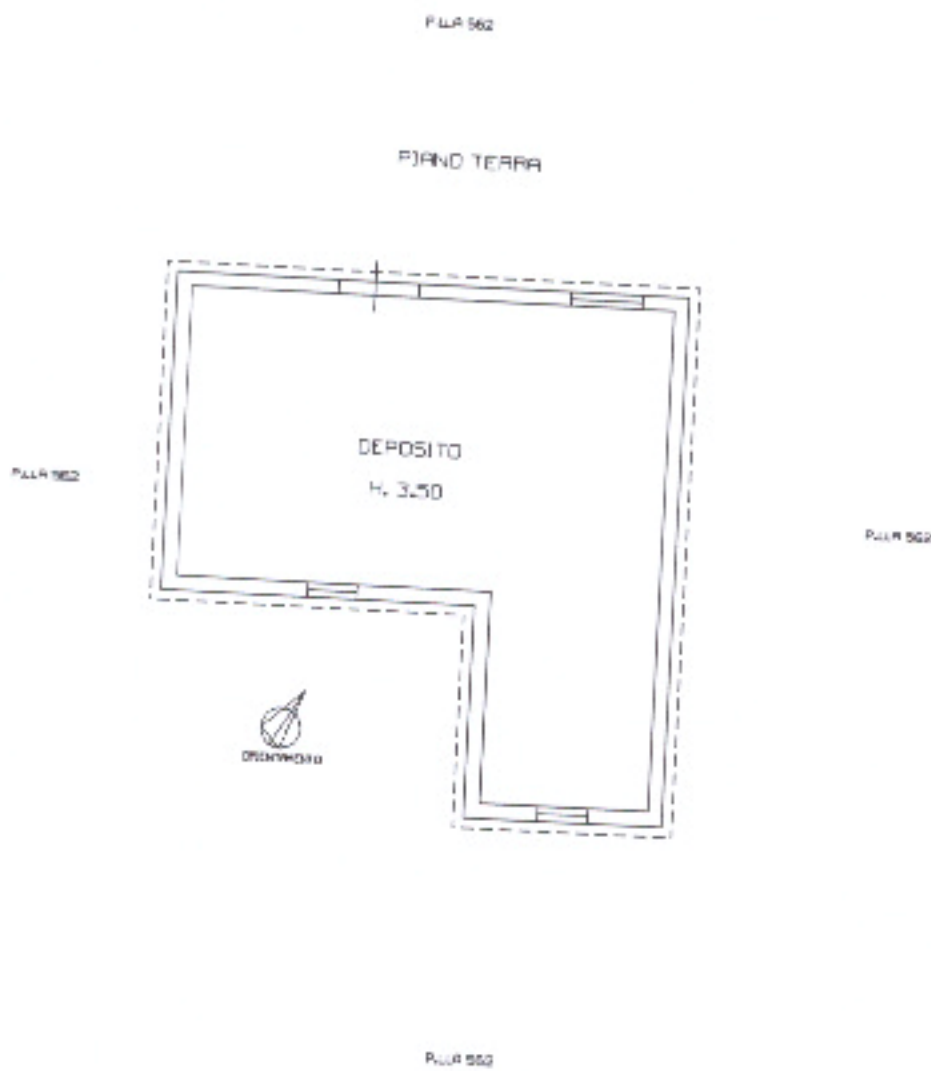

Catasto dei Fabbricati - Situazione al 16/10/2019 - Comune di MONTERONI DI LECCE (F604) - < Foglio: 3 - Particella: 563 - Subalterno: 0 >
VIA DEL VELODROMO SNC piano: T;

Ultima planimetria in atti

Data: 16/10/2019 - n. T266707 - Richiedente: MRLGVT65E09B180E

Totale schede: 1 - Formato di acquisizione: A4(210x297) - Formato stampa richiesto: A4(210x297)