

MODULARIO
F. - Cat. B. 7. - 215



MINISTERO DELLE FINANZE
DIREZIONE GENERALE DEL CATASTO E DEI SERVIZI TECNICI ERARIALI
NUOVO CATASTO EDILIZIO URBANO

MOD. B (Nuovo Catasto Edilizio Urbano)

Lire
15

(R. DECRETO-LEGGE 13 APRILE 1939, N. 652)

Planimetria dell'immobile situato nel Comune di CASARANO Via QUINTO ENNIO
Ditta [redacted]
Allegata alla dichiarazione presentata all'Ufficio Tecnico Erariale di LECCE

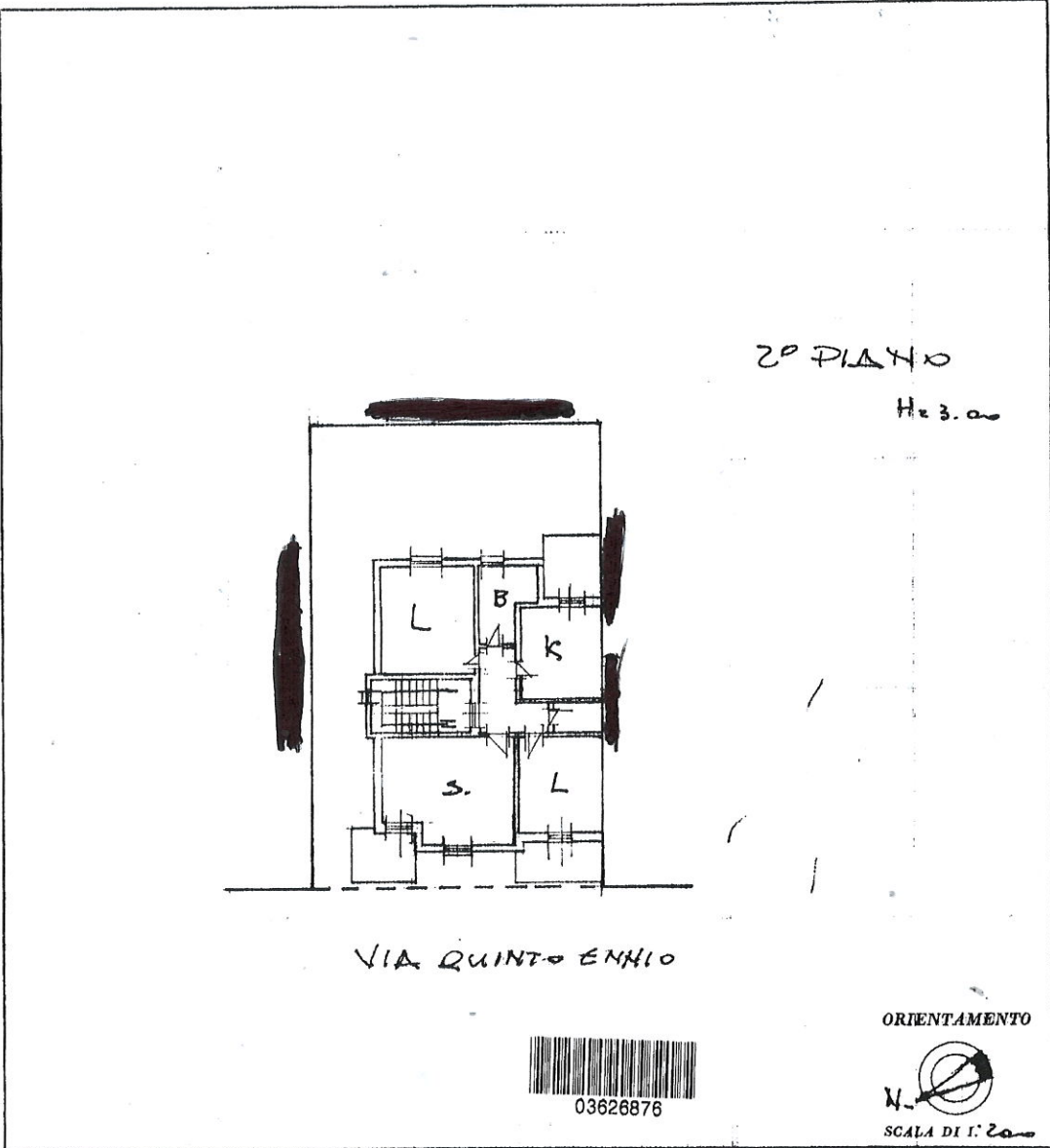

2° PIANO
H = 3.00

VIA QUINTO ENNIO

ORIENTAMENTO



SCALA DI 1:200

SPAZIO RISERVATO PER LE ANNOTAZIONI D'UFFICIO

DATA
PROT. N°

19/78

4. 3. 2. 1. abile

Compilata dal [redacted]
(Titolo, nome e cognome del tecnico)

Iscritto all'Albo de i geometri
della Provincia di LECCE

DATA 20-2-1978

Firma: [redacted]

Ultima planimetria in atti