

PLANIMETRIA LOTTO 001 STATO DIFATTO

PIANO TERRA
H. med. = 3,65

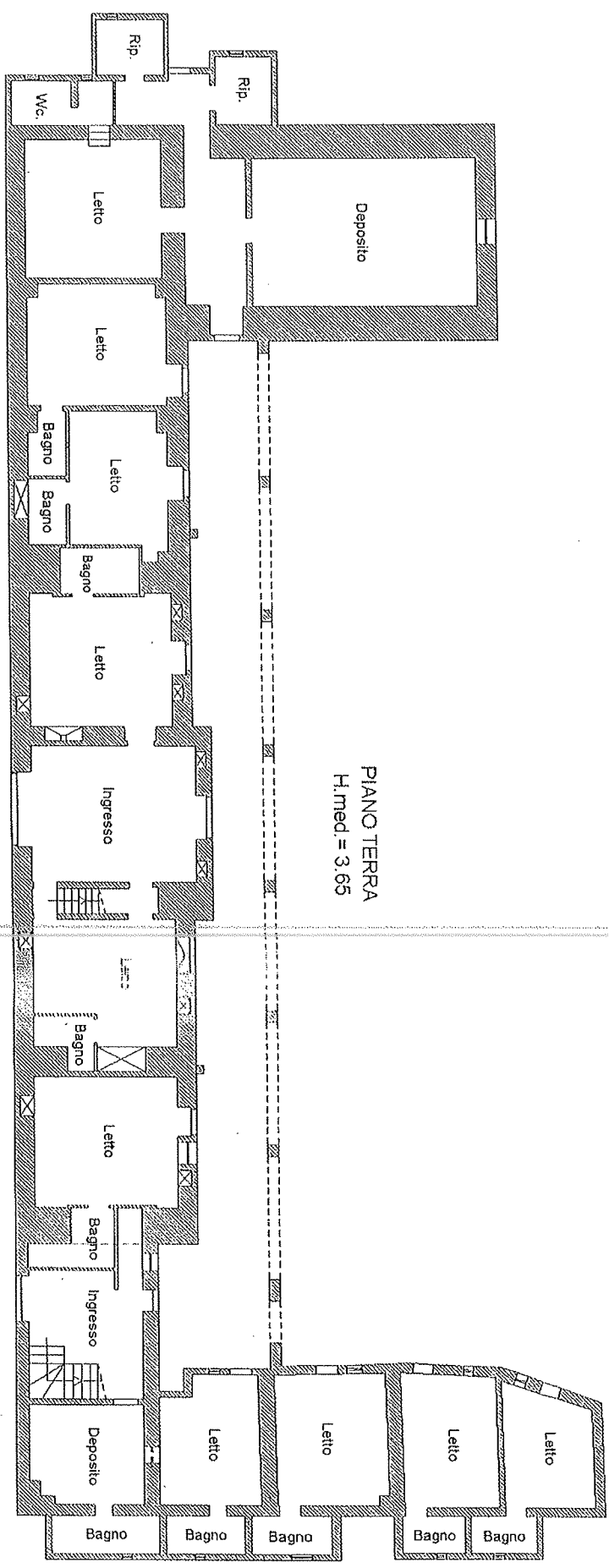

PIANO PRIMO

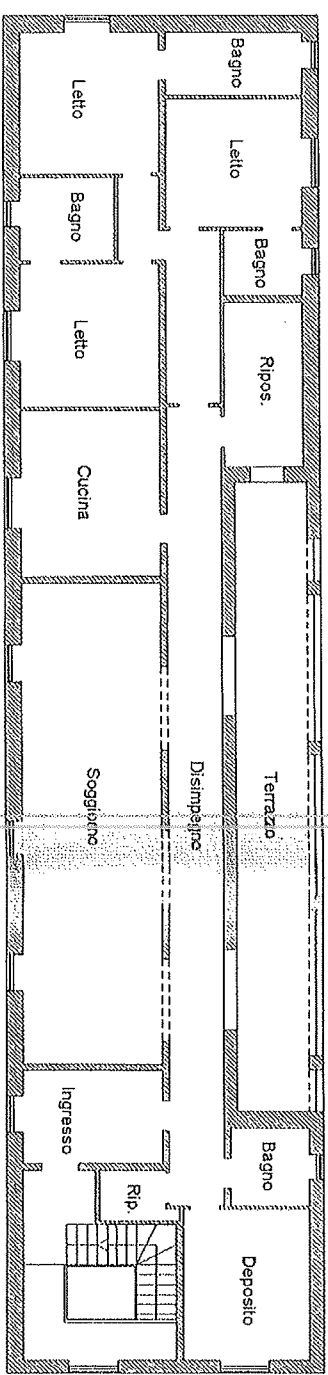

STATO DI FATTO scald 1:200

ALBERGO

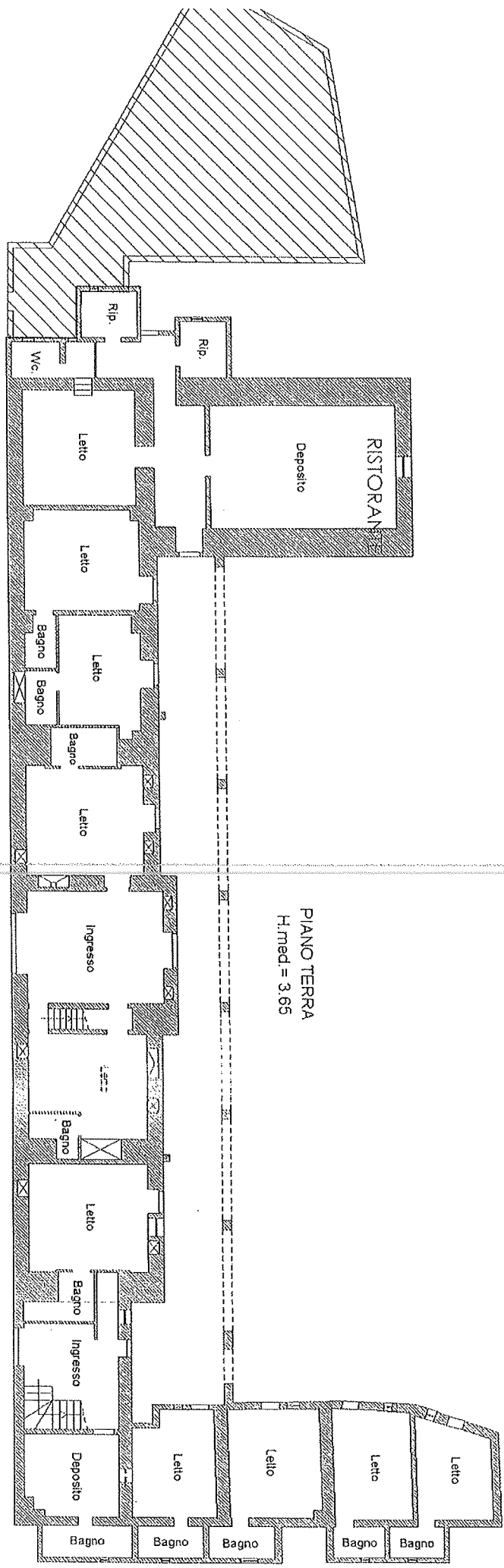

PIANO TERRA
H.med = 3,65

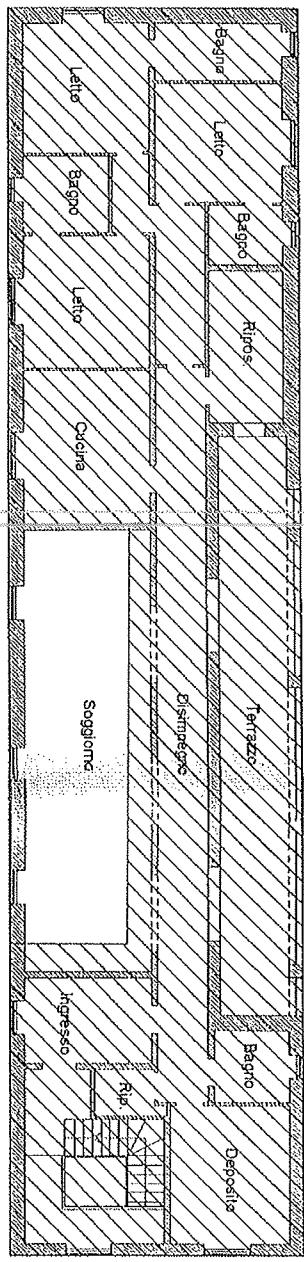

PIANO PRIMO
H = 2,95

 difformità rispetto al progetto approvato ed
alla planimetria catastale

Agenzia del Territorio
CATASTO FABBRICATI
Ufficio Provinciale di
Lecce

Dichiarazione protocollo n. LE0213808 del 21/10/2005

Planimetria di u.i.u. in Comune di Ugento

Via Vicinale Tuttisanti

civ.

Identificativi Catastali:

Sezione:

Foglio: [REDACTED]

Particella: [REDACTED]

Subalterno: [REDACTED]

Compilata da:

[REDACTED] Antonio

Iscritto all'albo:
Ingegneri

Prov. Lecce

N. [REDACTED]

Scheda n. 1

Scala 1:200

ALLOGGIO CUSTODE

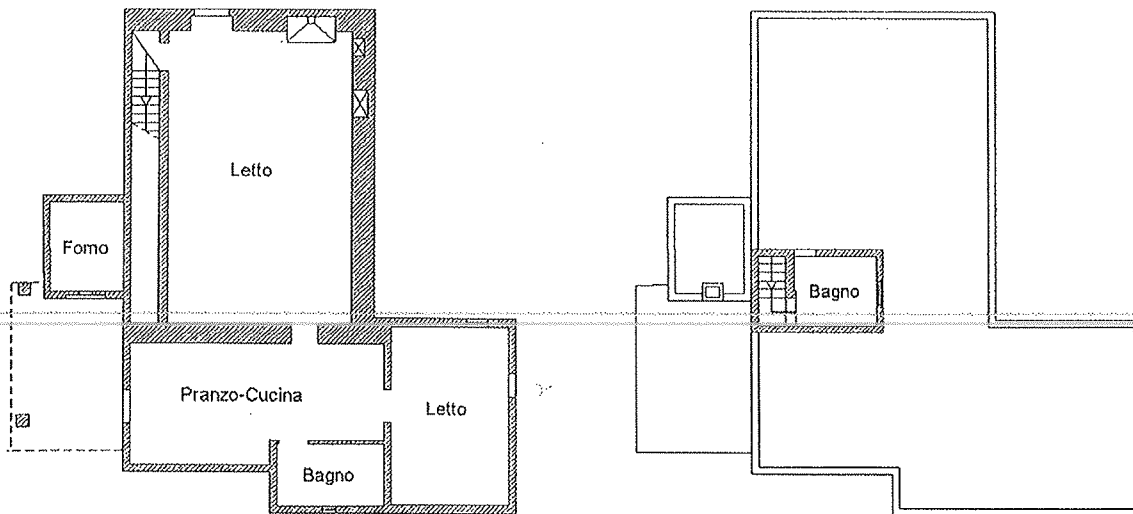

PIANO TERRA
H.med. = 4.00

PIANO PRIMO
H = 2.75

Il Tecnico



N.

Catasto dei Fabbricati - Situazione al 20/01/2011 - Comune di UGENTO (L. 84) - < Foglio: 48 Particella: 63 - Subalterno 2 >
VIA VICINALE TUTTISANTI piano: T-1;

Ultima Planimetria2 in atti

Data: 20/01/2011 - n. LE0027170 - Richiedente [REDACTED]

Tot.schede: 1 - Formato di acq.: A4(210x297) - Fatt. di scala: 1:1

STATO DI FATTO scala 1:100

STALLA PER CAVALLI

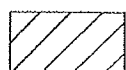
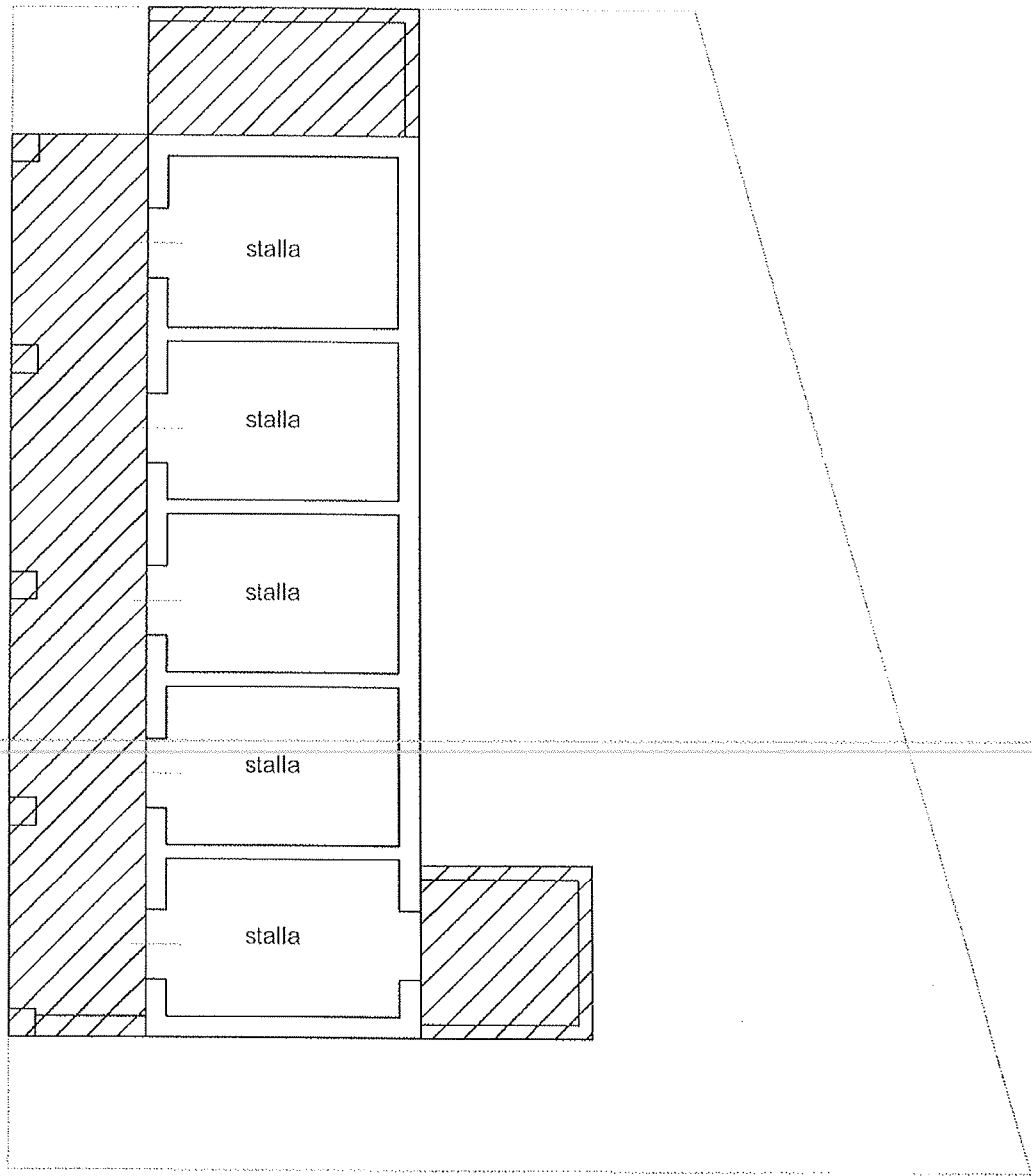

difformità rispetto alla piantina catastale