

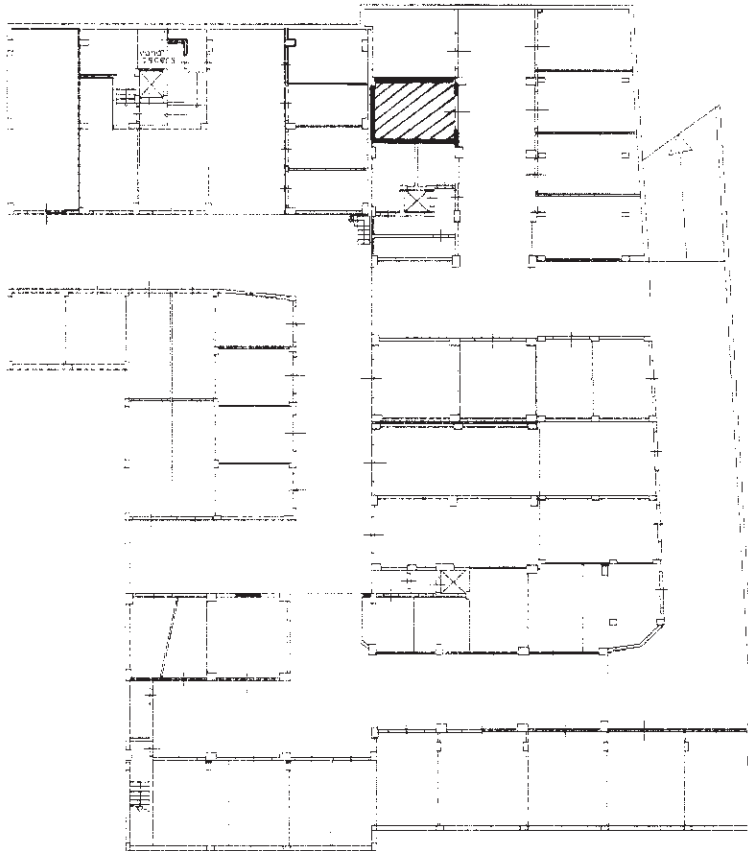

Planimetria di u.i.u. in Comune di Trani via nuova strada P.R.C. (55°st.) civ. 57

PIANO CANTINATO
BOX INT. 28
H= 3,50

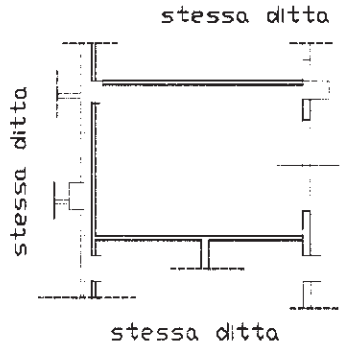

ORIENTAMENTO



SCALA DI 1:200

Dichiarazione di N.C.
Denuncia di variazione
Ultima planimetria in atti

Compilata da [REDACTED]
(Titolo, cognome e nome)

RISERVATO ALL'UFFICIO

Data presentazione: 07/10/1996 Data: 16/11/2023 n. T393125
Totale schede: 1 - Formato di acquisizione: A4 (210x297) - Formato stampa: A4 (210x297)
n. 70 sub 83
data 11/07/1997 Firma [REDACTED]

int. 01
Catasto dei Fabbricati - Situazione al 16/11/2023 - Comune di TRANI (L.328) - < Foglio 24 - Particella 70 - Subalterno 83 >
VIA GIORGIO ALMIRANTE n. 57 - Intero 28 Piano S1