

Allegato 3.3 - Lotto 3

Fg.18 P.IIa 620 Sub.85

Agenzia delle Entrate
CATASTO FABBRICATI
Ufficio Provinciale di
Bari

Planimetria
Foglia n. 1 Scala 1:200

Dichiarazione protocollo n. BA0174834 del 22/06/2021	
Comune di Molfetta	
Via Giuseppe Ungaretti civ. 34	
Identificativi Catastali:	Compilata da: Lovascio Teresa Daniela
Sezione:	Iscritto all'albo: Ingegneri
Foglio: 18	Prov. Bari N. 10685
Particella: 620	
Subalterno: 85	

VIA GIUSEPPE UNGARETTI N.32
PIANO INTERRATO
H = 4 mt

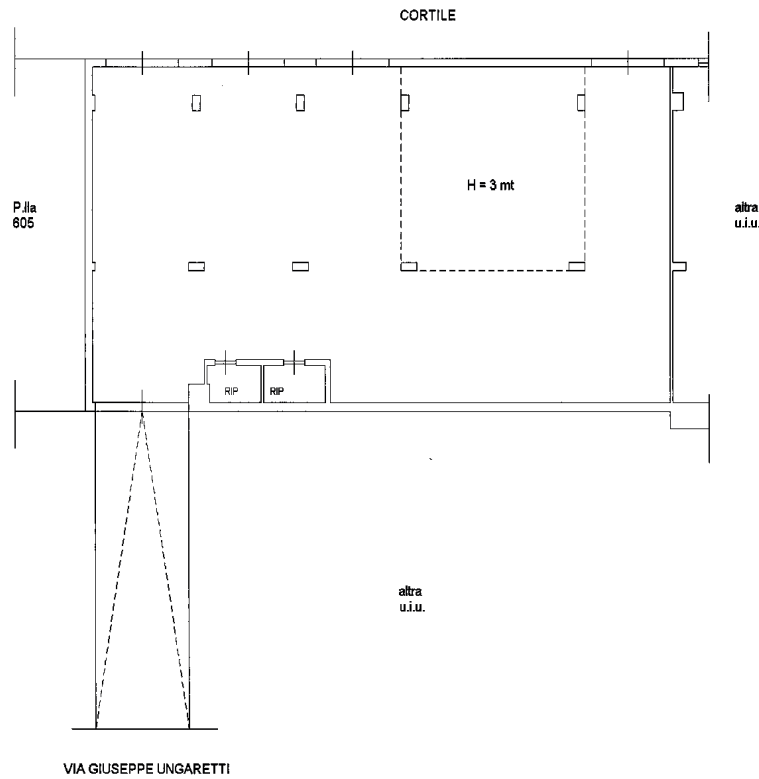

Catasto dei Fabbricati - Situazione al 09/06/2022 - Comune di MOLETTA (PZ294) - Foglio 18 Particella 620 Subalterno 85 >
VIA GIUSEPPE UNGARETTI n. 34 Piano S1



Allegato 4.3 - Lotto 3
Planimetria dello stato dei luoghi
Immobile sito in Molfetta alla via G.Ungaretti n.34, piano semi-interrato
scala 1:200

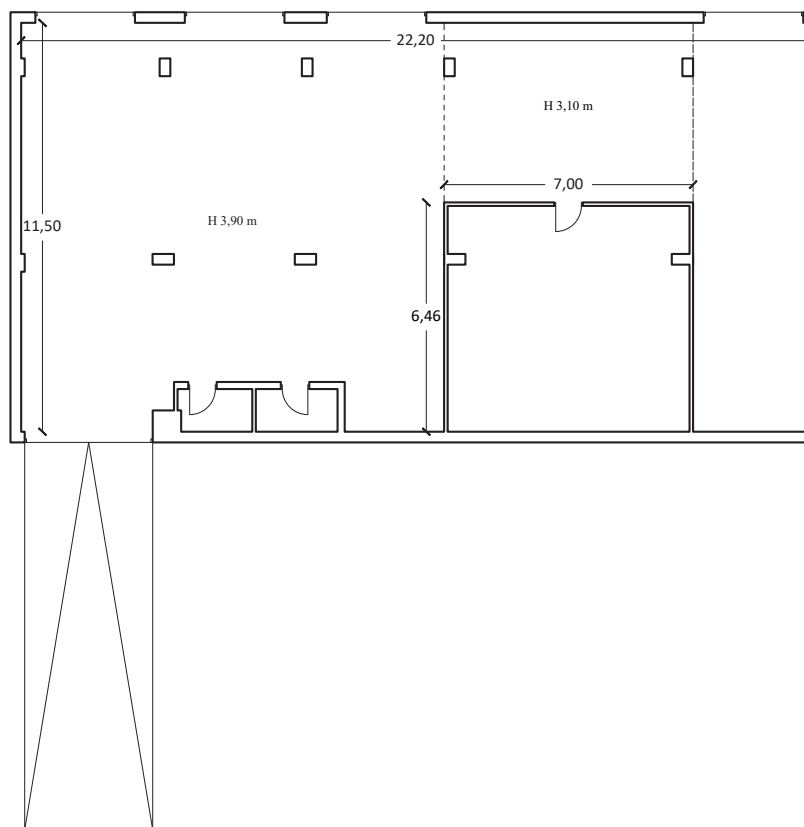

Allegato 2.2 - Lotto 2/3
Fg.18 P.lla 620

