

**TRIBUNALE ORDINARIO DI TRANI**  
**UFFICIO ESECUZIONI IMMOBILIARI**  
**GIUDICE DELL'ESECUZIONE**  
**DOTT.SSA FRANCESCA PASTORE**

**Processo Esecutivo Immobiliare n° 133/2022 R.G.Es.**



Vista n. 1 Esterna all'immobile con accesso da via Claudio Galeno n. 29.



Vista n. 2 Esterna all'immobile con accesso da via Francesco Redi n. 23.

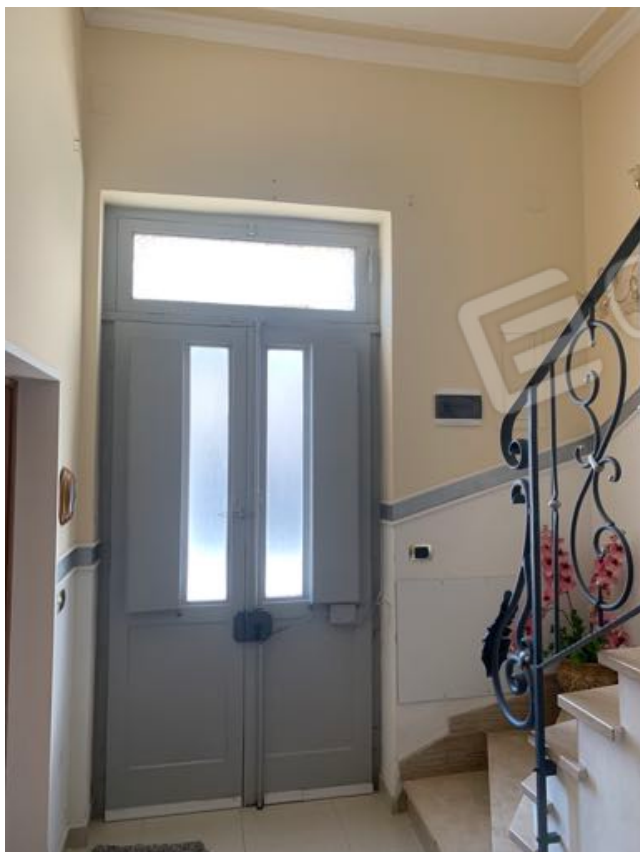

Vista n. 3 Piano terra - Interna zona ingresso



Vista n. 4 Piano Terra - Interna zona ingresso con scala



Vista n. 5 Piano Terra - Interna particolare scala



Vista n. 5 Piano terra - Interna Soggiorno



Vista n. 6 Piano Terra - Camera da Pranzo



Vista n. 7 Piano Terra - Camera da Pranzo



Vista n. 7 Piano Terra - Disimpegno<sup>1</sup>



Vista n. 8 Piano Terra - Cucina<sup>1</sup>



Vista n. 9 Piano Terra - Bagno<sup>1</sup>



Vista n. 10 Cavedio



Vista n. 11 Piano Ammezzato



Vista n. 12 Interna Piano Ammezzato (Ripostiglio)



Vista n. 13 Piano Primo - Corridoio



Vista n. 14 Piano Primo - Camera da Letto



Vista n. 15 Piano Primo - Stanzetta



Vista n. 16 Piano Primo - Stanzetta



Vista n. 17 Lastrico solare - Particolare Opere abusive



Vista n. 18 Lastrico solare



Vista n. 19 Lastrico solare - Pianerottolo



Vista n. 20 Particolare Opere abusive senza titolo abilitativo.



Vista n. 21 Lastrico solare - Ripostiglio



Vista n. 22 Lastrico solare - Cavedio.

1) Si precisa che da Progetto Approvato in Comune risulta un cavedio in prossimità dei due ambienti.

Barletta li, 18/08/2023

Il Consulente Tecnico d'Ufficio  
Arch. Angelo Giuseppe Dimiccoli

*firmato digitalmente*

**Architetto Angelo Giuseppe Dimiccoli**  
via della Repubblica, 78 – 76121 Barletta (B.T.)  
Fax 0883 1921066 Cell. 320 9513972  
e-mail: [agdimiccoli@hotmail.com](mailto:agdimiccoli@hotmail.com)