

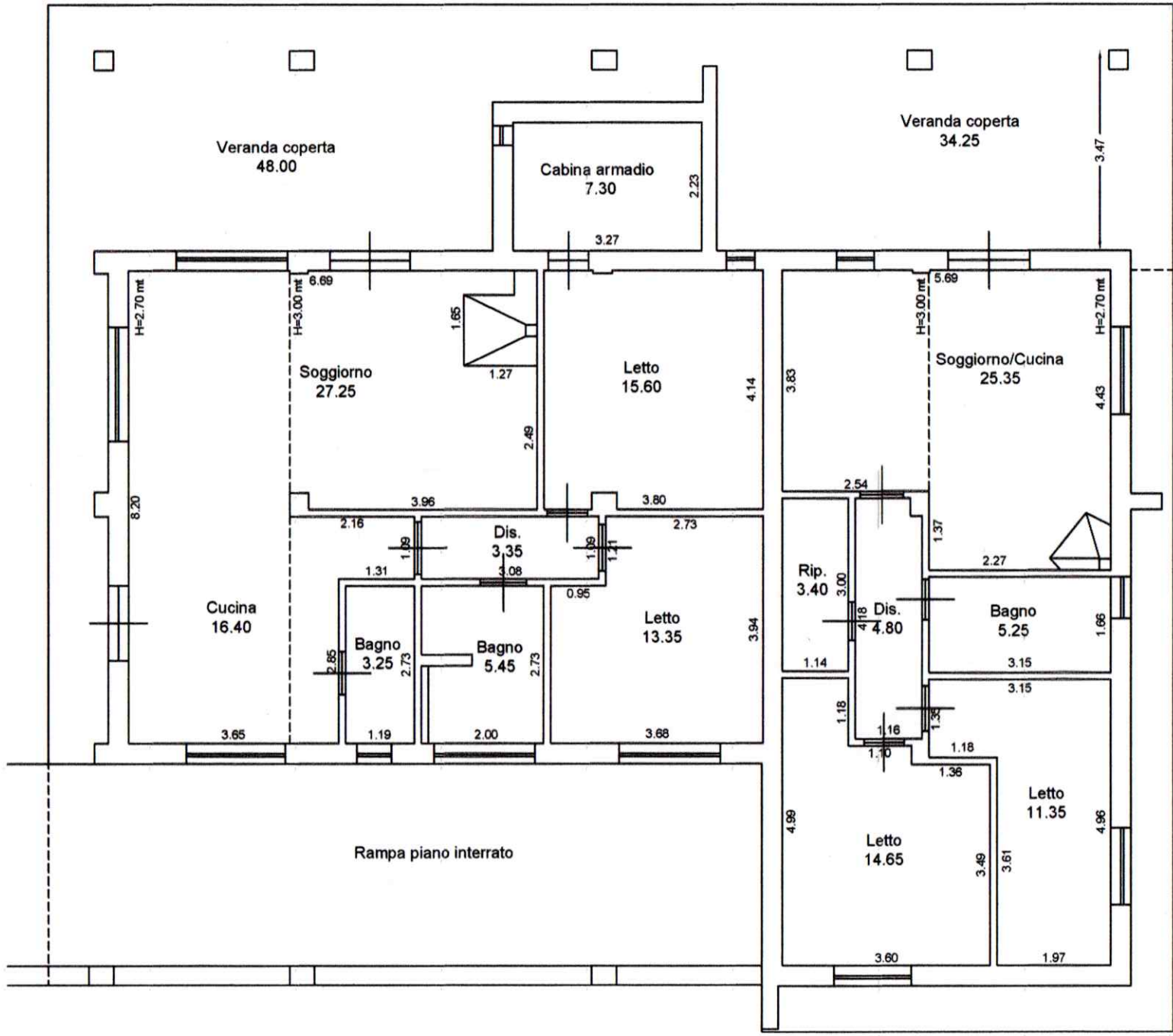

STATO DI FATTO

PIANO TERRA

H= 3.00 mt



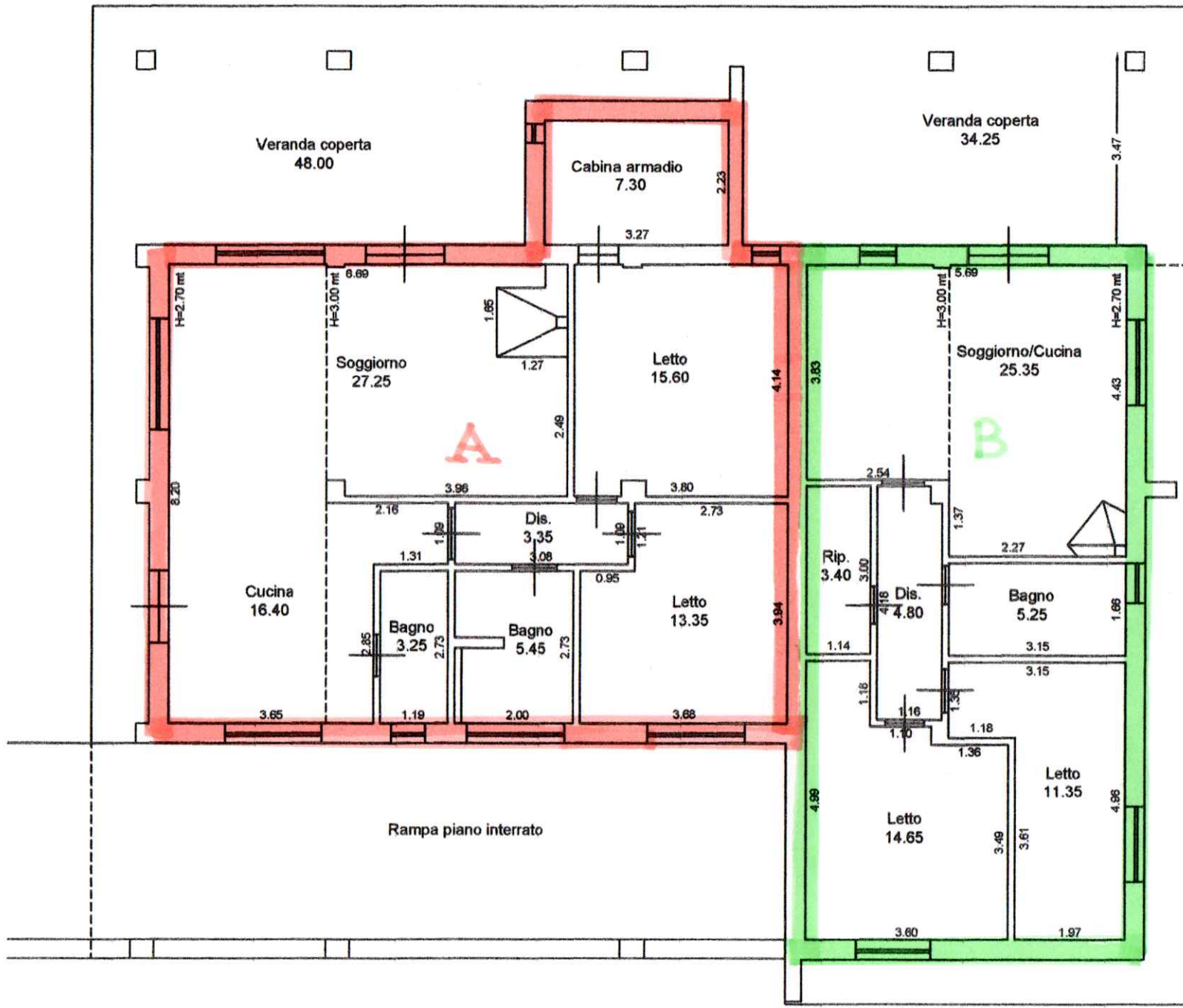

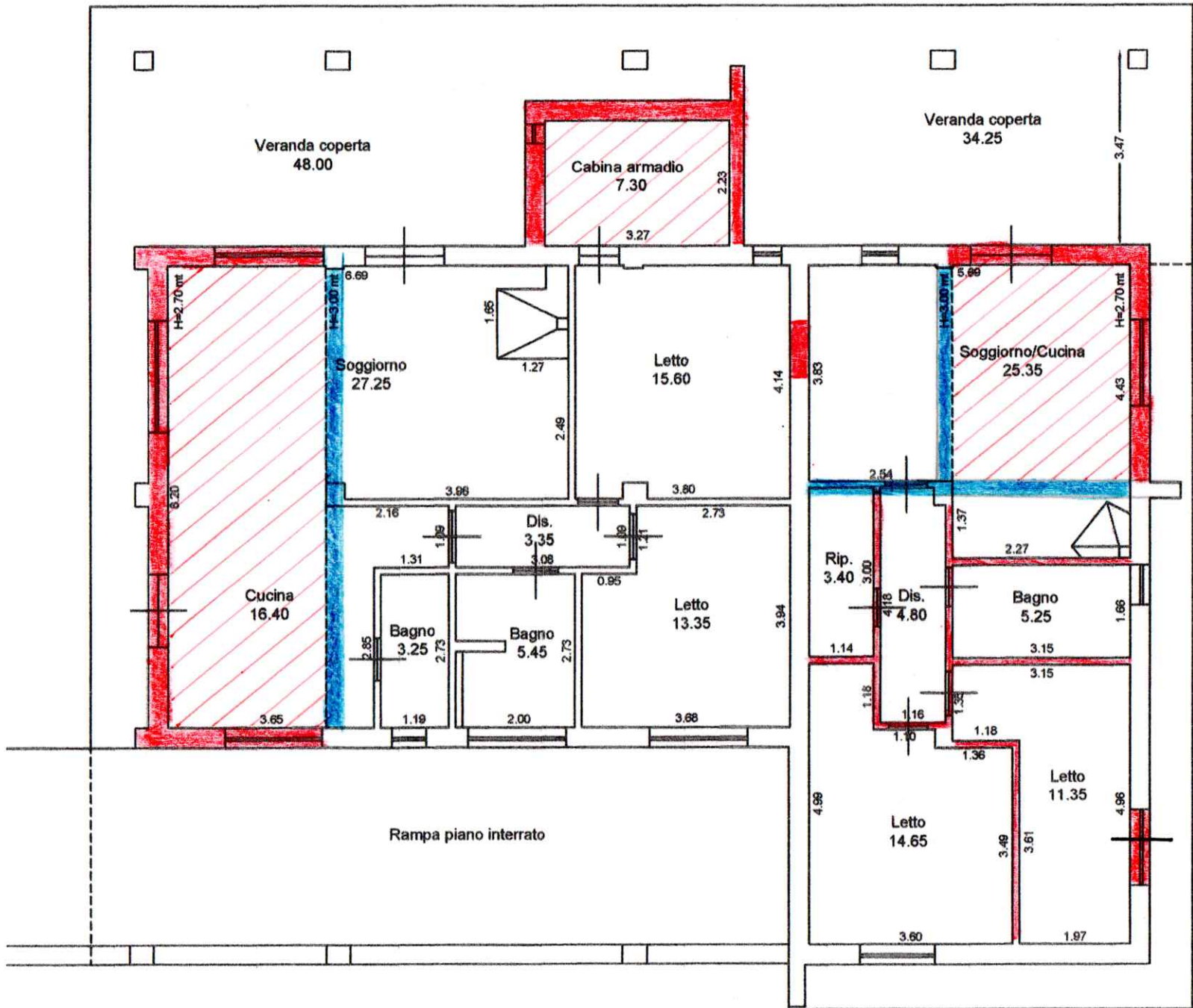

PIANO TERRA
H= 3.00 mt

- UNITA' "A"
- UNITA' "B"



PIANO TERRA
H= 3.00 mt

-  DEMOLIZIONI
-  RICOSTRUZIONI
-  AMPLIAMENTI
NON AUTORIZZATI

**Agenzia del Territorio
CATASTO FABBRICATI
Ufficio Provinciale di
Bari**

Dichiarazione protocollo n. BA0626032 del 16/12/2008

Planimetria di u.i.u. in Comune di Terlizzi

Contrada Passatella

civ. SNC

Identificativi Catastali:

Sezione:

Foglio: 27

Particella: 531

Subalterno: 1

Compilata da:
Rubini Leonardo

Iscritto all'albo:
Geometri

Prov. Bari

N. 3684

Scheda n. 1

Scala 1:200

PIANO TERRA

H=3,00 ml

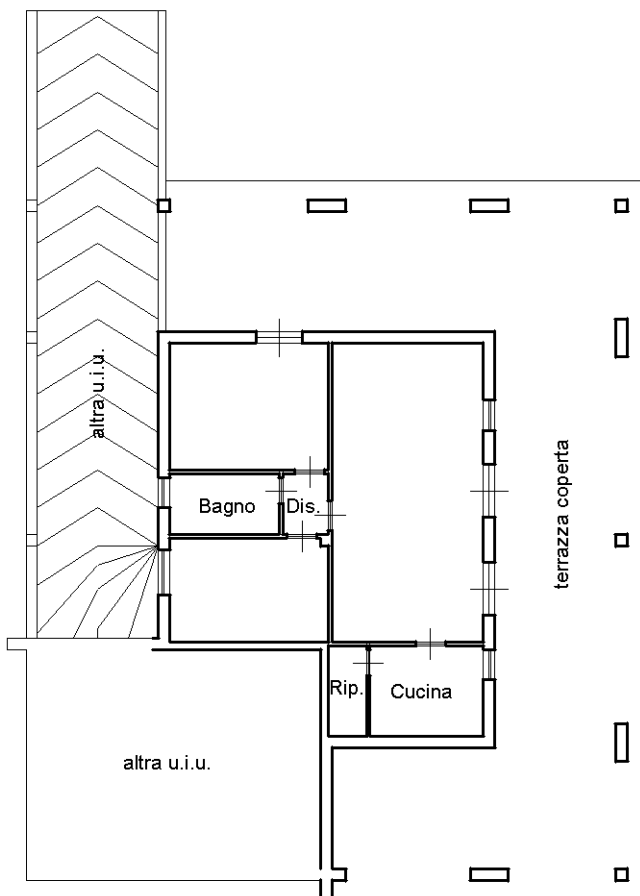

Catasto dei Fabbricati - Situazione al 04/01/2024 - Comune di TERLIZZI(L.109) - < Foglio 27 - Particella 531 - Subalterno 1 >
CONTRADA PASSATELLA n. SNC Piano T

Ultima planimetria in atti

**Agenzia del Territorio
CATASTO FABBRICATI
Ufficio Provinciale di
Bari**

Dichiarazione protocollo n. BA0626032 del 16/12/2008

Planimetria di u.i.u. in Comune di Terlizzi

Contrada Passatella

civ. SNC

Identificativi Catastali:

Sezione:

Foglio: 27

Particella: 531

Subalterno: 2

Compilata da:
Rubini Leonardo

Iscritto all'albo:
Geometri

Prov. Bari

N. 3684

Scheda n. 1

Scala 1:200

PIANO TERRA

H=3,00 ml

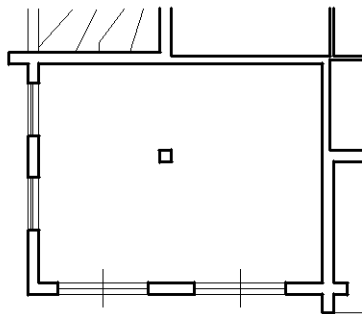

nord



Ultima planimetria in atti

**Agenzia del Territorio
CATASTO FABBRICATI
Ufficio Provinciale di
Bari**

Dichiarazione protocollo n. BA0626032 del 16/12/2008

Planimetria di u.i.u. in Comune di Terlizzi

Contrada Passatella

civ. SNC

Identificativi Catastali:

Sezione:

Foglio: 27

Particella: 531

Subalterno: 3

Compilata da:

Rubini Leonardo

Iscritto all'albo:

Geometri

Prov. Bari

N. 3684

Scheda n. 1

Scala 1:200

PIANO INTERRATO

H=3,00 ml

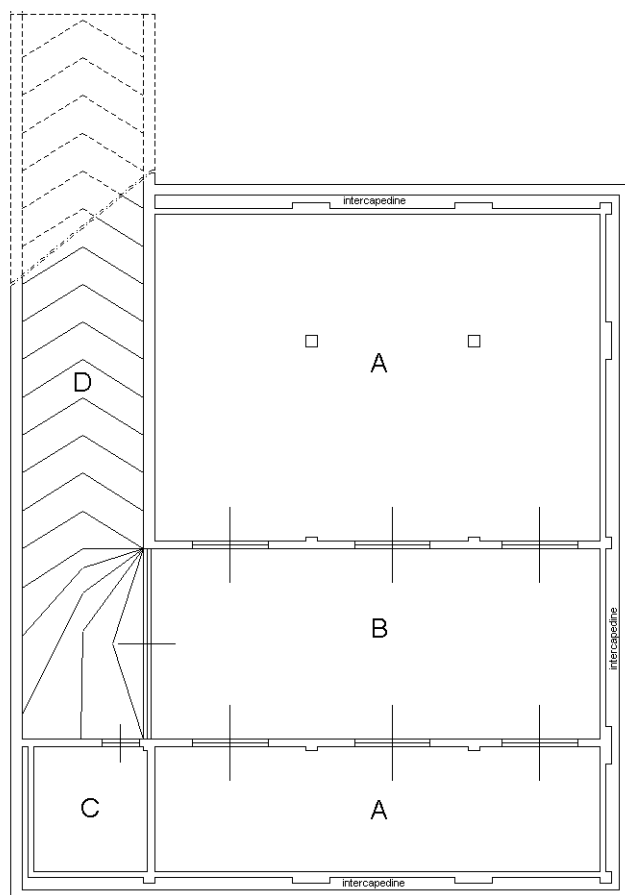

nord



Ultima planimetria in atti

**Agenzia del Territorio
CATASTO FABBRICATI
Ufficio Provinciale di
Bari**

Dichiarazione protocollo n. BA0626032 del 16/12/2008

Planimetria di u.i.u. in Comune di Terlizzi

Contrada Passatella

civ. SNC

Identificativi Catastali:

Sezione:

Foglio: 27

Particella: 531

Subalterno: 3

Compilata da:

Rubini Leonardo

Iscritto all'albo:

Geometri

Prov. Bari

N. 3684

Scheda n. 2

Scala 1:500

PIANO TERRA
area pertinenziale

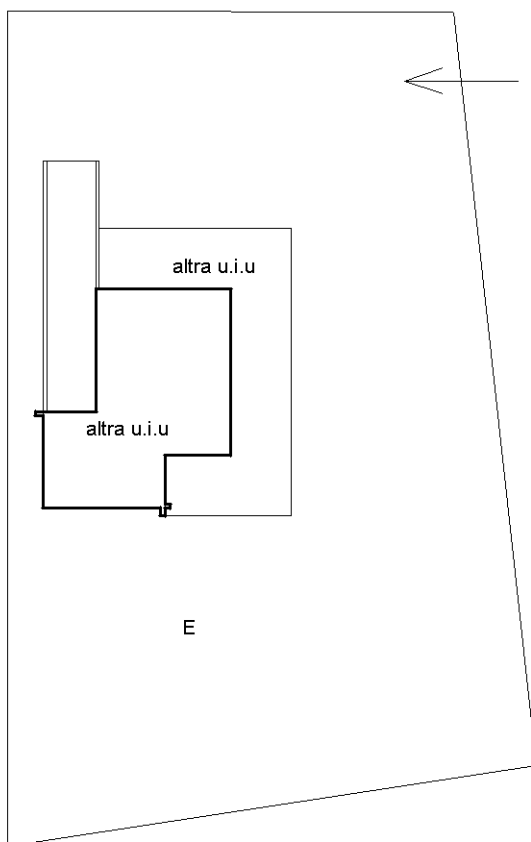

nord



Ultima planimetria in atti