



Firmato Da: PALERMO ROSSELLA Emesso Da: ARUBAPEC S.P.A. NG CA 3 Seria#: 6080004909ca306c66d23517398842d7

27-Ago-2020 10:58:12
Prot. n. BA0139477/2020

Scala originale: 1:500
Dimensione cornice: 133.500 x 94.500 metri

Comune: ANDRIA
Foglio: 225
Richiedente: palermo rossella

**Agenzia del Territorio
CATASTO FABBRICATI
Ufficio Provinciale di
Bari**

Dichiarazione protocollo n. BA0459473 del 19/09/2008

Planimetria di u.i.u. in Comune di Andria

Via Pasquale Cafaro

civ. 75

Identificativi Catastali:

Sezione:

Foglio: 225

Particella: 247

Subalterno: 8

Compilata da:

Di Bari Mauro

Iscritto all'albo:

Geometri

Prov. Bari

N. 2792

Scheda n. 1

Scala 1:200

PIANTA PIANO TERRA
(H=mt. 2.20)

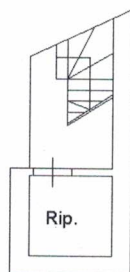

PIANTA PIANO PRIMO
(H=mt. 3.50)

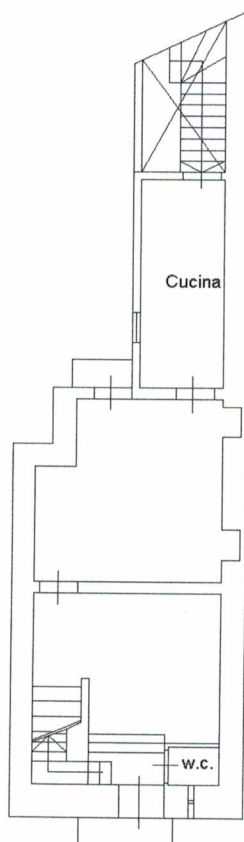

PIANTA PIANO SECONDO

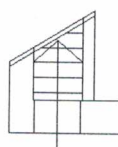
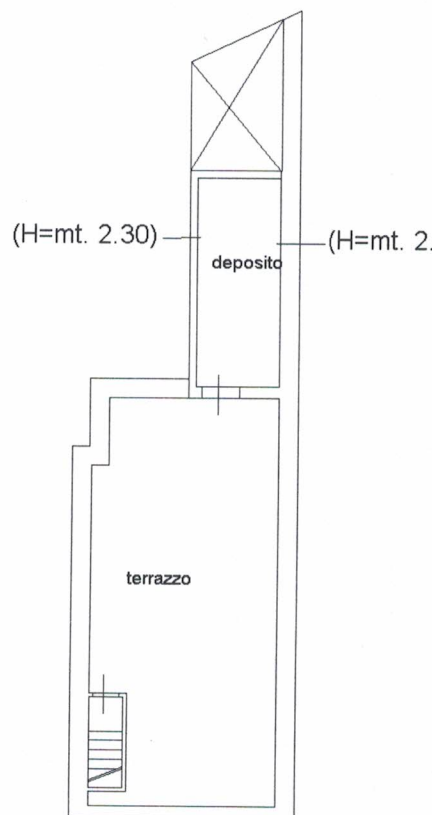

Via P. Cafaro 45



N

Catasto dei Fabbricati - Situazione al 27/08/2020 - Comune di ANDRIA (CA285) - < Foglio: 225 Particella: 247 - Subalterno 8 >
VIA PASQUALE CAFARO n. 75 piano: 1-1-2;

Firmato Da: PALERMO ROSSELLA Emesso Da: ARUBAPEC S.P.A. NG CA 3 Serial#: 6080004909ca306c65a23517396642d7

Tribunale di Trani - Ufficio esecuzioni immobiliari
R.G. n.9/2020

Consulente Tecnico d'Ufficio: Ing. Rossella Palermo

Andria - Via Pasquale Cafaro 75

Appartamento - piano T -1 -2
N.C.E.U. Foglio 225, p.lla 247 sub 8

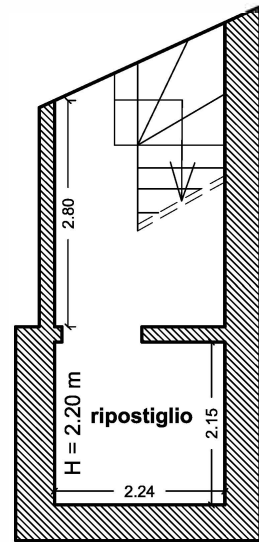

ripostiglio
Via Pasquale Cafaro 75

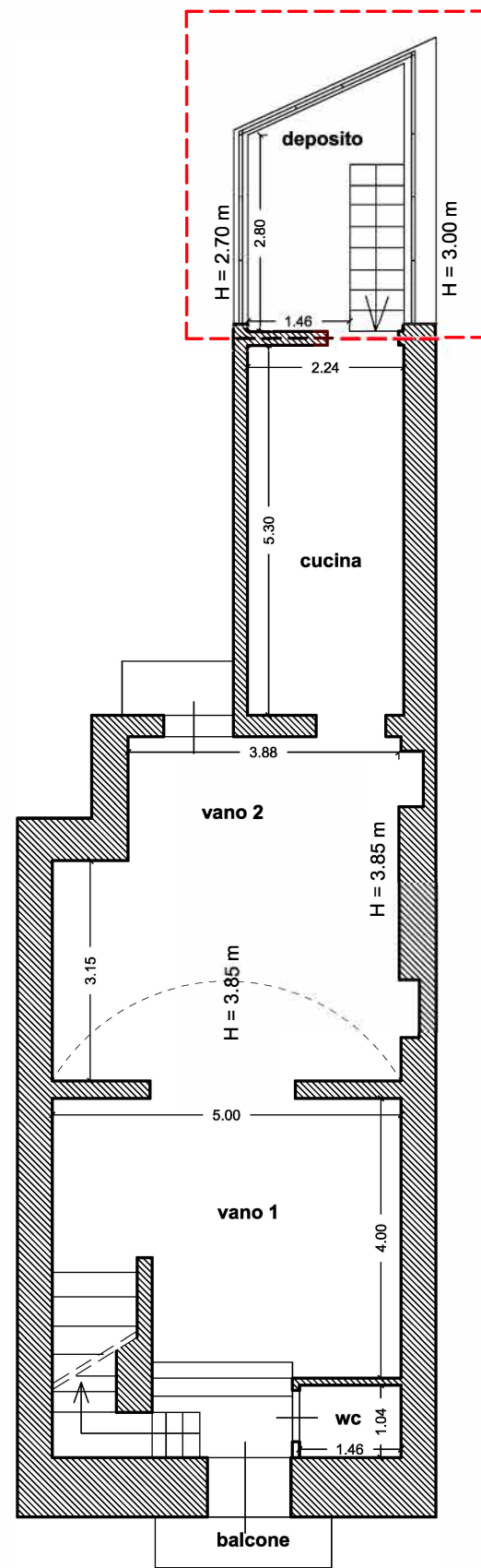

Via Pasquale Cafaro 75

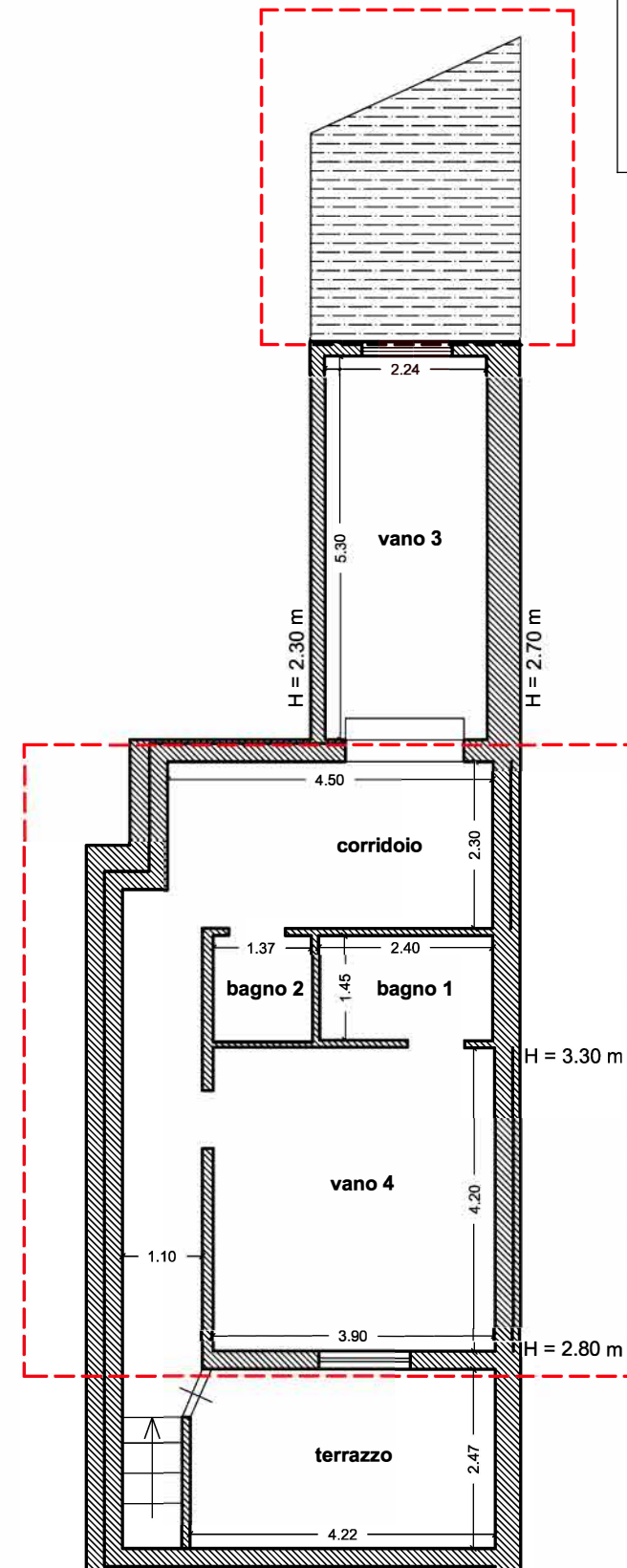

Via Pasquale Cafaro 75

 ampliamento volumetrico realizzato in assenza di autorizzazione