

F. Cat. S. T. 315



MINISTERO DELLE FINANZE

DIREZIONE GENERALE DEL CATASTO E DEI SERVIZI TECNICI ERARIALI

# NUOVO CATASTO EDILIZIO URBANO

(R. DECRETO-LEGGE 13 APRILE 1939, N. 652)

Planimetria dell'immobile situato nel Comune di **BARLETTA** Via *Reg. Margherita 423*

Ditta **[REDACTED]**

Allegata alla dichiarazione presentata all'Ufficio Tecnico Erariale di **BARLETTA**

Lire 50

*interno 10*

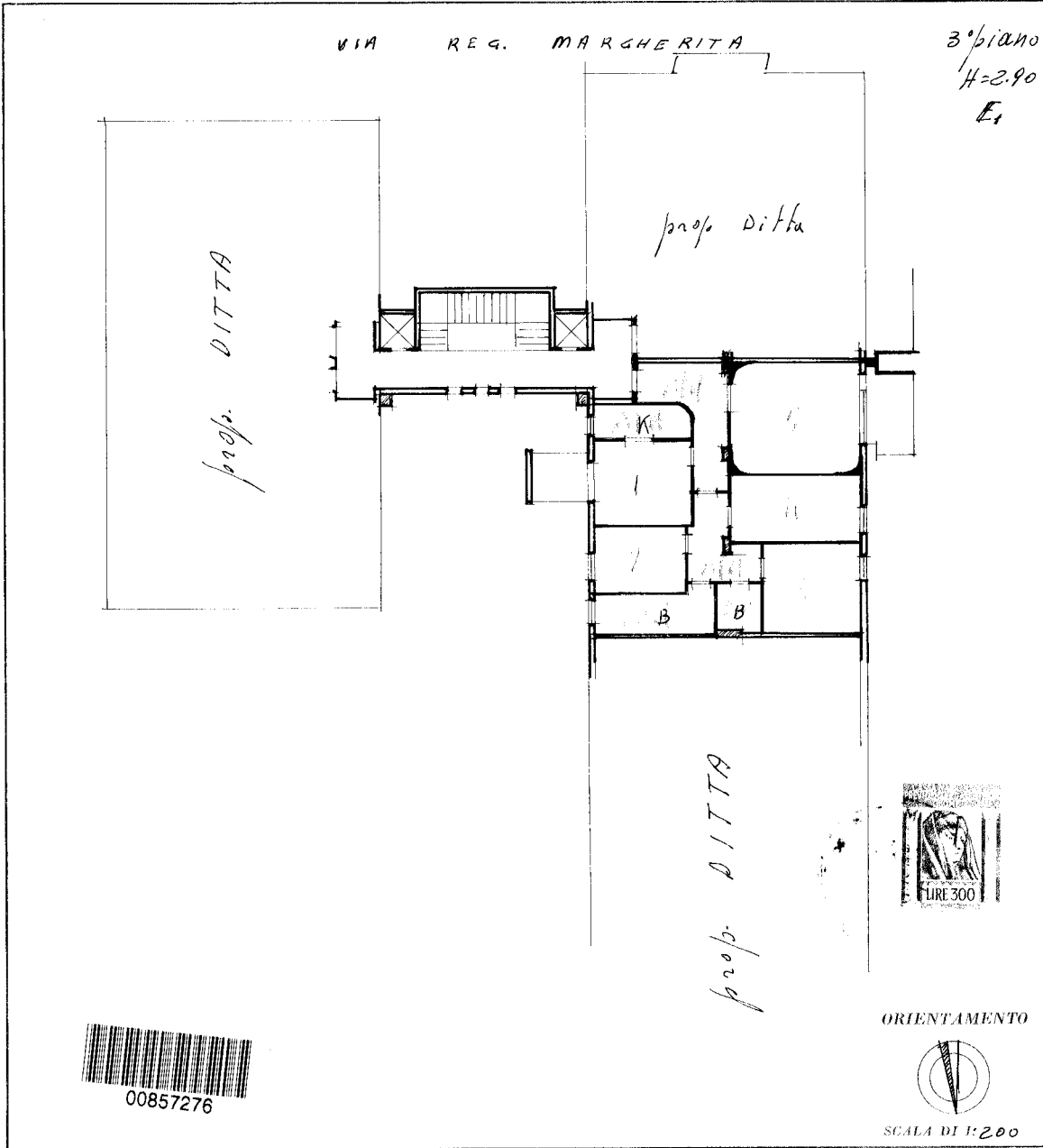

SPAZIO RISERVATO PER LE ANNOTAZIONI D'UFFICIO	
DATA	
PROT. N°	<i>7/11/1979 / 16/01/2024</i>

Compilata dal *C. Casetta*

[REDACTED]

Firma: *[Signature]*

Ultima planimetria in atti

