

Dichiarazione protocollo n. 000120432 del 06/03/2003

Planimetria di u.i.u. in Comune di Trani

Via S. Angelo

civ. 18

**Agenzia del Territorio  
CATASTO FABBRICATI  
Ufficio Provinciale di  
Bari**

Identificativi Catastali:

Sezione:  
Foglio: 23  
Particella: 1291  
Subalterno: 26

Compilata da:  
Gagliardi Domenico  
Iscritto all'albo:  
Architetti

Prov. Bari

N. 685

Scheda n. 1

Scala 1:200

PIANO PRIMO  
SCALA "B"  
Appartamento int. 6  
H = 2.70 mt

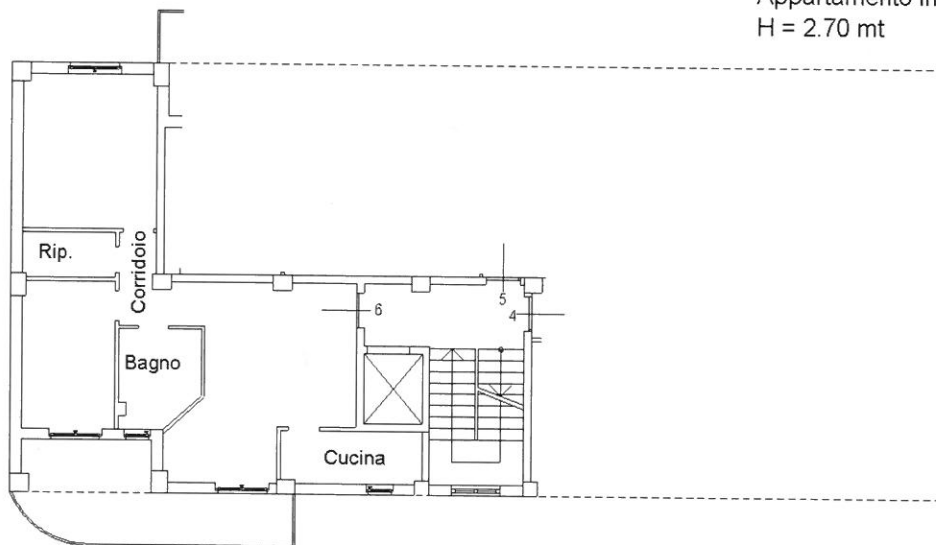

Via S. Angelo



Nord

Catasto dei Fabbricati - Situazione al 12/10/2022 - Comune di TRANI(L.328) - < Foglio 23 Particella 1291 Subalterno 26 >  
STRADA VICINALE SANT' ANGELO n. 18 - Scala E Interno 6 Piano 1

Firmato Da: TRITTO DOMENICO Emesso Da: ARUBAPEC S.P.A. NG CA 3 Serial#: 4c68df252fc041cf09a925cb07b08327